

TOMS FTA 제품 소개서

FTA 원산지 관리 컨설팅·솔루션 전문업체

(주)대유씨엔에이

CONTENTS

- ▣ 01. Overview
- ▣ 02. 제안 업체
- ▣ 03. 시스템 구축 방안
- ▣ 04. Project 관리
- ▣ 첨부(주요 화면 예시)

01

Overview

- ◆ 도입 배경 및 목적
- ◆ FTA 협정 현황
- ◆ 시스템 구축 전략
- ◆ 제안의 특징점

◆ 도입 배경 및 목적

FTA 원산지 업무 대응의 소극적 단계를 넘어 다양한 협정과 FTA 환경 속에서 적극적인 대응체계 구축, 이를 통한 관세절감 방안을 수립, 지속적인 경쟁력 확보를 목적으로 합니다.

프로젝트 배경

FTA 확대

- ◆ 점차 확대되는 FTA협정 (필리핀 '24 발효예정, 에콰도르/UAE/과테말라 타결)
- ◆ 대내외적 FTA환경 변화 ('22 국내최초 다자간 RCEP 협정 발효)
- ◆ 최종 생산자 소명자료 요청 (한-인도(Form I) 소명자료, RCEP DV자료)
- * 솔루션을 통한 신속한 대응 필요

원산지 관리의 어려움

- ◆ 기 FTA 시스템의 노후화에 의한 교체
- ◆ 현행화한 원산지 관리 표준 프로세스 요구
- ◆ 다수 품목에 대한 원산지 판정과 소명 관리의 어려움
- ◆ 협력사와 최종 생산자의 원산지 신뢰성 확보 필요성 확대
- * 지속 가능한 FTA 관리 표준 프로세스 필요

관세추징 위험

- ◆ 원산지 판정 오류로 인한 관세 추징 위험
- ◆ 원산지 서류 관리 미비로 인한 원산지 불인정
- ◆ 고객사의 지속적인 원산지 관리 요구
- ◆ 사후검증 증가로 인한 업무 과부하 방지
- * 실사 대응을 위한 상시 대응체계 필요

추진목적

- 01 FTA 활용도 강화
- 02 FTA 관리업무 표준 프로세스 제공
- 03 지속관리 가능한 시스템 구축
- 04 실사대비 데이터 추적 및 문서관리
- 05 협력사 원산지 관리체계 수립

◆ FTA 협정 현황

24년 기준으로 국내 22개 협정(APTA협약 포함), 62개국의 자유무역협정(FTA)을 맺고 있으며, 한-중-일, 중동 GCC, 남미 Mercosur, 멕시코를 포함한 PA 등 전세계 많은 나라와 협상 중입니다.

산업통상자원부 'www.fta.go.kr' 참조

발효 협정 (2024.07. 기준)			협상중		협상 재개·개시
<ul style="list-style-type: none"> 칠레 싱가포르 EFTA (4) ASEAN (10) 인도 CEPA EU (27) 이스라엘 인도네시아 	<ul style="list-style-type: none"> 페루 터키 호주 캐나다 중국 뉴질랜드 캄보디아 	<ul style="list-style-type: none"> 베트남 콜롬비아 미국(개정) 중미 (5) 영국 RCEP (15) APTA협약 (7) 	<ul style="list-style-type: none"> 말레이시아 우즈베키스탄 GCC (6) 	<ul style="list-style-type: none"> 러시아 MERCOSUR (4) 한 중 일 	<ul style="list-style-type: none"> PA (4) 멕시코 조지아 몽골
2024년 발효예정 <ul style="list-style-type: none"> 필리핀 		서명/타결 <ul style="list-style-type: none"> 에콰도르 과테말라 UAE 			

- ◆ GCC 6개국 : 사우디, 바레인, 쿠웨이트, 오만, 카타르, UAE
GCC (Gulf Cooperation Council) : 걸프협력이사회)
- ◆ PA 4개국 : 콜롬비아, 멕시코, 페루, 칠레
- ◆ MERCOSUR 4개국 : 브라질, 아르헨티나, 우루과이, 파라과이
- ◆ 중미 6개국 : 파나마, 코스타리카, 온두라스, 엘살바도르, 니카라과, 과테말라(포함 예정)
- ◆ RCEP 15개국 : 한국, 중국, 일본, 호주, 뉴질랜드, ASEAN (10개국)
- ◆ ASEAN 10개국 : 브루나이, 캄보디아, 인도네시아, 라오스, 태국, 말레이시아, 미얀마, 필리핀, 싱가포르, 베트남

국내 주요 수출국 FTA협정 현황

구분	중국	베트남	미국	EU
발효 협정 수	14개	11개 (ASEAN 5개 개별 포함)	14개	40개
협상 중	8개(개정2개)	3개	9개	7개
협상준비/검토 중	9개	4개	1개	6개

◆ 시스템 구축 전략

본 프로젝트는 1) FTA 원산지 대응 업무를 표준화 하여 2) 운영효율을 극대화 하면서도 3) 사후검증 위험을 최소화하는 FTA 업무 프로세스를 구축하는 전략으로 진행 합니다.

기초자료 검토 및 사전분석

- ◆ HS코드 및 원산지 결정기준(PSR) 검토
- ◆ 고객사 업무상황을 고려한 원산지 관리방안 수립
- ◆ 사내 특이사항 분석 및 솔루션 커스터마이징
전체 판매물품을 대상으로 특이사항 분석

FTA 시스템 통합 구축 및 시뮬레이션

- ◆ 사내 기간 시스템에 맞춘 다양한 방식의 Interface 적용
- ◆ 원산지 데이터 정합성과 역내산 전략 컨설팅 보고 (2단계 시뮬레이션 지원)
- ◆ 데이터 수취에서 보고서 발급까지의 이력 관리 및 추적과 관련 보고서 출력

협력사 관리 방안 수립

- ◆ 협력사 관리 표준 프로세스 정립
- ◆ 협력사 평가 시스템과 FTA 교육 지원
- ◆ 협력사 원산지 관리 대행서비스(별도)

원산지 서류 발급 및 실사 대응 체계 수립

- ◆ 직수출을 위한 원산지 증명서 발행
- ◆ 업무의 효율성 향상을 위한 기관과 거래처 연계
- ◆ 거래처 실사 이력 관리
- ◆ 실사 대응을 위한 법정 증빙자료 출력 및 관리

예시

예시

예시

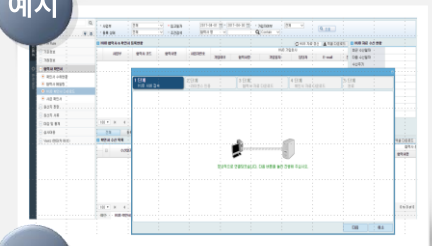

예시

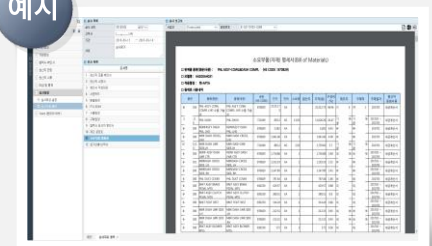

◆ 제안의 특징점

FTA 관리업무 표준화와 사후 실사대응을 위한 최적화된 프로세스를 제공하여, 사내에 업무 효율을 높이고 실사 리스크를 제거할 수 있습니다.

One source

1. 최신 버전 솔루션 제공

- ◆ 14년 이상의 FTA Know-how로 최고의 업무 효율성 보장
- ◆ R&D팀 운영으로 최신 Trend 상시 Update(One Source)

Convenience

2. FTA 시뮬레이션 자동화

- ◆ ERP 데이터 추출에서 원산지 판정까지 One-stop 서비스
- ◆ 원산지 판정 후 오류 원인 파악 용이
- ◆ 불충족 품목에 대한 역내전환 분석 보고

Accessibility

3. 사용자 접근성 용이

- ◆ FTA 메뉴별 도움말 제공
- ◆ YouTube을 이용한 사용법 동영상
- ◆ UX(사용자 경험 디자인) 적용
- ◆ 웹 표준화 적용으로 PC, Tablet, Smart phone에서 사용

Verification

6. 실사 대응 최적화

- ◆ 실사 대응 매뉴얼 제공
- ◆ 시스템을 통한 실사 문서 관리
- ◆ 원산지 판정 기반의 실사 자료 출력

Maintenance

5. 매월 점검표 제출

- ◆ 매월 정기 점검표 메일 발송
- ◆ 특이사항 발생 시 Feedback

Reliability

4. 원산지 신뢰성 확보

- ◆ EDI 송/수신 인터페이스 제공
- ◆ 상세한 원산지 정보 추적과 이력 관리 제공
- ◆ 협력사 평가기능 제공
- ◆ 협정별 추가 소명자료 보관

- 관세청 기관발급 신청
- 현대자동차 FTA HUB
- TOMS Infra내 D/O 공유(기본)
- FTA PASS D/O 연계(기본)

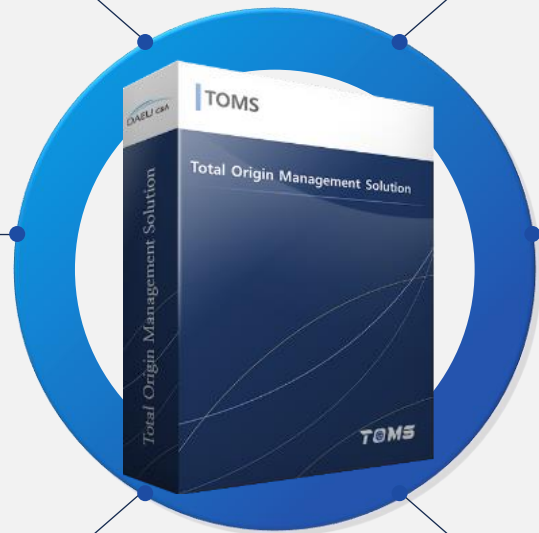

02

제안 업체

- ◆ 회사 소개
- ◆ 주요 연혁

◆ 회사 소개

개요

- ◆ 회사명 : (주)대유씨엔에이
- ◆ 설립일 : 2014년 12월 18일
- ◆ 대표이사 : 양현섭
- ◆ 사업분야 : FTA 원산지 관리 시스템 구축 / 컨설팅, 연결회계
- ◆ 주요제품 : 톰스(TOMS FTA/표준원가), 유니카운트(Uni-Count)
- ◆ 주요고객 : KT, 한국전력, 포스코, 효성, 서연, 평화정공 등
- ◆ 임직원 : 20명(주요 임직원은 삼정 KPMG 출신)

서비스 소개

FTA 원산지 관리 솔루션

TOMS(통합원산지관리솔루션)

- 한국·멕시코 등 협정을 지원하는 FTA 원산지 관리 솔루션 (2021년 9월 베트남 버전 출시)

TOMS Cloud 운영 대행 서비스

- 중소기업용 클라우드 서비스 2021년 기준 120개사 운영

회계 솔루션

유니카운트(Uni-Count) on Java

- 표준 Web 기술(HTML5)을 반영한 Java 기반 연결회계 시스템

유니카운트(Uni-Count) on BPC

- 국내 최초로 인-메모리 컴퓨팅(In-memory Computing) HANA 기반에서 구축한 SAP-BPC 연결회계 시스템

대유씨엔에이 History 및 주요실적

- 2024** 2020년~현재
 - ◆ 한화 테크윈 중계서버 구축
 - ◆ 피에이치에이 베트남 법인 FTA 국내통합 구축
 - ◆ 인팩일렉스, 위너콤 FTA와 원가계산 솔루션 통합 구축
 - ◆ 한국ITW 클라우드 설치형 구축
- 2019** 유니카운트 구축 및 TOMS 100개 업체 실적 돌파
 - ◆ 센트랄, 본촌 유니카운트 구축
 - ◆ 서연그룹 4개 법인, 대성사 3개 법인, 티에이치엔 2개 법인 TOMS 구축
 - ◆ 평화정공, 애디언트 2개 법인, THN 2개법인, 신영, 세정, 한일티브 TOMS 구축
- 2018** 내부회계관리제도 컨설팅 및 LG화학 협력사 수행
 - ◆ 화신, 화신정공, 인지컨트롤스, 엠에스오토텍, 명신 TOMS 구축
 - ◆ 국민연금공단 재무 PI
 - ◆ LG화학 협력사 TOMS 클라우드 대행 서비스 수행
- 2017** 연결회계솔루션 유니카운트 고도화
 - ◆ 탐엔지니어링, 대성산업가스 연결회계시스템 구축
 - ◆ KT, 효성 연결회계시스템 고도화
 - ◆ FTA 원산지 관리 시스템 TOMS 클라우드 버전 출시
- 2016** FTA 원산지관리 솔루션 출시 - TOMS
 - ◆ (주)효성, 포스코에너지, 포스코ICT, 중국 신생활그룹 연결회계시스템 구축
 - ◆ KT 대손추정시스템(IFRS15호) 및 연결회계시스템 고도화
 - ◆ 다스, 동희(텍), 서연이화(텍), 디와이(텍), 스마트전자, 현대하이텍 TOMS 구축
- 2015** 연결회계솔루션 출시 - 유니카운트(Uni-Count)
 - ◆ 포스코, GS 칼텍스 연결회계시스템 고도화 외
 - ◆ 한국전력, KCC 연결회계 시스템 유지보수 외

02. 제안 업체

◆ 주요 연혁 : 2021년~현재

	아이티더블유오토모티브 FTA 원산지 관리 시스템 도입 컨설팅 / 구축	SAP	2024.05
	대한솔루션 FTA 원산지 관리 시스템 도입 컨설팅 / 구축	SAP	2024.01
	모트렉스 FTA 원산지 관리 시스템 도입 컨설팅 / 구축	SAP	2023.05
	한화테크윈 CRM 중계서버 구축	Salesforce	2022.07
	HL 만도 FTA 시스템 고도화(SAP 전환)	SAP	2022.06
	에스피테크 FTA 시스템 구축	Cloud	2022.02
	피에이치에이 베트남 법인 FTA 시스템 구축(국내+베트남 통합)	SAP	2021.06
	HKMC 원가계산시스템 + FTA 시스템 통합 구축	TOMS	2021.05
	FTA 원산지 관리 시스템 고도화 (SAP 전환)	SAP	2021.05
	선물 관세법인 통관 고도화 솔루션 공동 개발	TOMS	2021.04
	HKMC 원가계산시스템 + FTA 시스템 통합 구축	TOMS	2021.07
	LG화학 19개사 상생협력업체 FTA 원산지 관리 지원 사업	Cloud	2021.01

◆ TOMS Enterprise 구축 기업(35개 법인)

	한국ITW(유) FTA 원산지 관리 시스템 도입 컨설팅 / 구축	Legacy	2020
	한일튜브(주) FTA 원산지 관리 시스템 도입 컨설팅 / 구축	Legacy	2019
	(주)신원 FTA 원산지 관리 시스템 도입 컨설팅 / 구축	Legacy	2019
	(주)신영 FTA 원산지 관리 시스템 도입 컨설팅 / 구축	Legacy	2019
	태양금속공업 FTA 원산지 관리 시스템 도입 컨설팅 / 구축	Legacy	2019
	서연이화 FTA 원산지 관리 시스템 도입 컨설팅 / 구축	SAP	2019
	서연오토비전 FTA 원산지 관리 시스템 도입 컨설팅 / 구축	SAP	2019
	서연인테크 FTA 원산지 관리 시스템 도입 컨설팅 / 구축	SAP	2019
	서연씨엔에프 FTA 원산지 관리 시스템 도입 컨설팅 / 구축	SAP	2019
	(주)세정 FTA 원산지 관리 시스템 도입 컨설팅 / 구축 (PostgreSQL 설치)	SAP	2019
	THN/JSN 2개 법인 FTA 원산지 관리 시스템 도입 컨설팅 / 구축	Legacy	2019
	3개 법인 FTA 원산지 관리 시스템 도입 컨설팅 / 구축	Legacy	2019

◆ TOMS Enterprise 구축 기업(35개 법인)

	평화정공 FTA 원산지 관리 시스템 도입 컨설팅 / 구축	SAP	2019
	에디언트코리아 FTA 원산지 관리 시스템 도입 컨설팅 / 구축	Legacy	2019
	에디언트동성 FTA 원산지 관리 시스템 도입 컨설팅 / 구축	Legacy	2019
	아산법인 FTA 원산지 관리 시스템 도입 컨설팅 / 구축	Legacy	2018
	LG화학 8개사 상생협력업체 FTA 시스템 구축	Cloud	2018
	5개 법인 통합 FTA 원산지 관리 시스템 도입 컨설팅 / 구축	Legacy	2018
	2개 법인 통합 FTA 원산지 관리 시스템 도입 컨설팅 / 구축	SAP	2018
	FTA 원산지 관리 시스템 도입 컨설팅 / 구축	SAP	2018
	화신 / 화신정공 2개 법인 통합 FTA 원산지 관리 시스템 도입 컨설팅 / 구축	SAP	2018
	TOMS 클라우드 시스템 구축(컨설팅 및 운영 서비스)	-	2017
	FTA 원산지 관리 시스템 도입 컨설팅 / 구축 (LG전자 협력사)	Legacy	2017
	FTA 원산지 관리 시스템 도입 컨설팅 / 구축	Legacy	2017
	경주법인 FTA 원산지 관리 시스템 도입 컨설팅 / 구축	Legacy	2016

◆ TOMS Enterprise 해외법인 구축 기업(해외 4개 법인)

서연이화 멕시코 법인
- TOMS FTA 원산지 관리
솔루션 납품

Legacy

2015

동희산업 멕시코 법인
- TOMS FTA 원산지 관리
솔루션 납품

Legacy

2015

디와이 멕시코 법인
- TOMS FTA 원산지 관리
솔루션 납품

Legacy

2015

피에이치에이 베트남 법인
- TOMS FTA 원산지 관리
솔루션 구축

SAP

2021

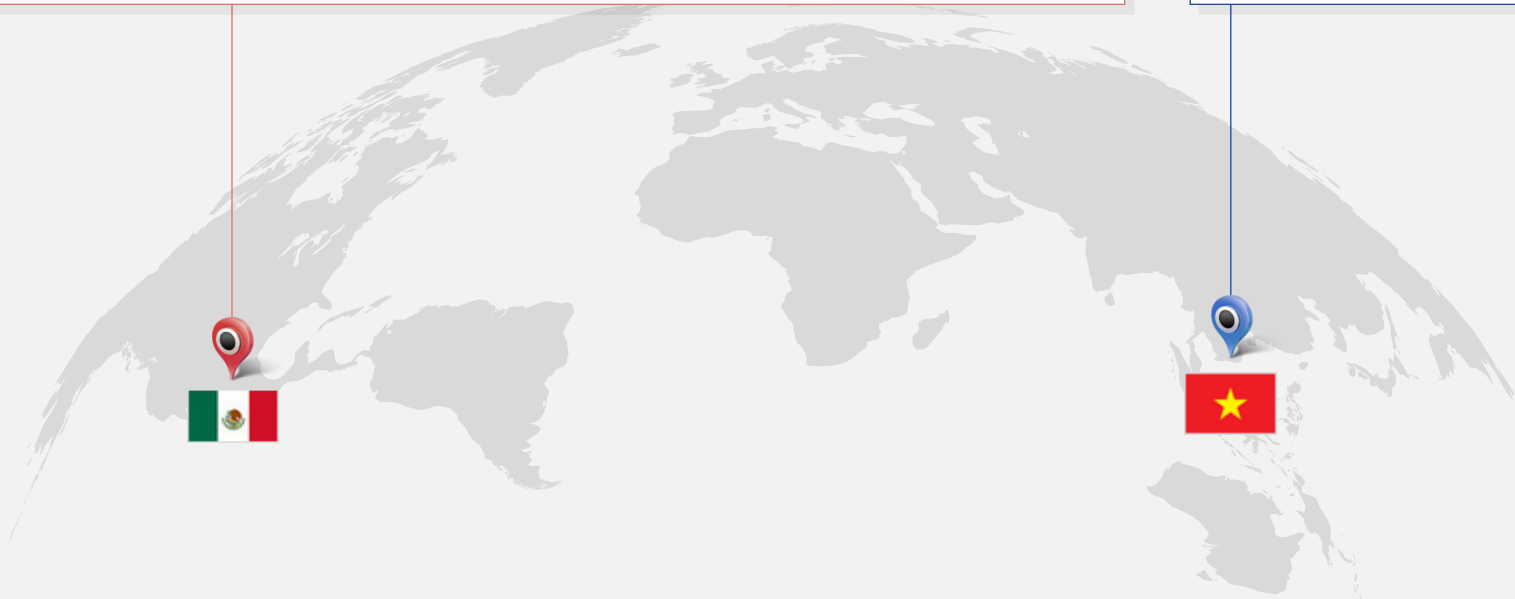

◆ TOMS Cloud 가입 업체(100여개 업체)

 SIGNET	 (주)미래한빛	 (주)에스엠	 (주)유성화학	 INNOTECH Innovative Auto Parts 이노테크(주)	 富林TECH
 WOORI PRECISION CO.,LTD http://www.wregear.co.kr	(주)유림테크	 FMS 엔브이에이지플로어시스템 주		 HUMAN PLUS 휴먼플러스 주식회사	대아산업
 JEIL 제일금속	 (주)아이엠	 IPN INTERNATIONAL PLASTIC NETWORK CO.,LTD.	대건테크	삼도멀티테크(주)	일신공업
플라텔(주)	대울ENG	현대정밀	디.에스.테크	(주)성신파츠	성협공업(주)
(주)대창공업	(주)하나인더스트리	세진정공(주)	(주)신기산업	영진기업(주)	명성공업
(주)대원산업기술	(주)씨엔에스	한성금속	장원금속(주)	명진정밀	케이에스씨(주)
 주식회사 극동 KUKDONG Co.,Ltd	 (주) 디에스	 (주)세림인더스트리	두양정공	 DDDP 대동정밀(주)	 DREYANG
 NAKWON Thank you for Your Visiting	 (주) 디에이디오	 SEIN 세인테크주식회사 (SEIN TECH CO., LTD.)	 MJ TECH	 DAEJIN INDUSTRIAL Co., Ltd 대진산업(주)	 飛光精密 Bi Kwang Precision Co.
 NS 南星플라테크	 RAYCOP AUTOMOTIVE	 순창기업	 오토피엠테크 AUTOPRECISION MACHINERY TECH	 東一化成 株式會社 DONGIL	 SAMYOUNG MT 삼영엔터(주)
 봉림기업	 SIE 승일전자(주)	 창원일렉트론	 株式會社 斗永 주식회사 두영 DOOROUNG	 (주)상아정공	 株式會社 成田
신한셀텍	 SHIN HYUP 신협전자	 창원일렉트론 2공장	 태광기업 TAEKWANG	 주식회사 엠코	 주식회사 광현
 HAEYONG 心序精密 SCREEN	 PSTEC	 ALUKO 알루코	 파워젠주식회사	 (株)半島機電 Automotive technology	화인정밀산업(주)
 (주)에이엔피 Automobile & PCB Inc.	 IKIETT ENGINEERED	 KWB	 주식회사 흥진	 은성산업	(주)우성테크

02. 제안 업체

◆ LG화학 협력사 TOMS Cloud 관리 업체(20개 업체)

(주)골든테크 오리엔스금속주식회사 (주)우성케미칼 (주)썬파이낸셜글로벌
 www.oriensmetal.co.kr WOO SUNG SUNFINE GLOBAL
 Innovative Materials | www.sunfg.co.kr
 Dst (주)대현에스티 에스티(주) SUNKOO (주)선구 SUNGWOO
 DAEHYUN ST Additives in Your Daily Life Mold Development Company

2018

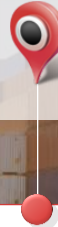

2019~2022

일양화학(주)	SM케미칼(주)	(주)엔피케이	신원화학(주)
(주)지팜	이지켐(주)	(주)솔루시스	(주)유니온켐
세아메카닉스	코리아하이테크	(주)폴(Pole)	(주)세일하이텍

03

시스템 구축 방안

- ◆ 시스템 구축 방향
- ◆ 솔루션 소개
- ◆ 시스템 구성도
- ◆ 인터페이스 구성도
- ◆ 인터페이스 항목
- ◆ 시스템 주요 기능
- ◆ 구 시스템 원산지 정보 마이그레이션
- ◆ 시뮬레이션 소개

◆ 시스템 구축 방향

체계적인 FTA 업무 시스템 도입으로 업무의 효율성은 높이고 Risk는 최소화 합니다.

효율적인 협력사 관리

- ◆ 자체 시스템을 통한 협력사 평가등급 관리
- ◆ 원산지 확인서의 정합성 검증을 위한 증빙자료 등록
- ◆ 검증된 원산지 확인서 유통을 위한 TOMS HUB, FTA PASS 활용
- ◆ 협력사 HS코드의 비교 검증

다양한 원산지 판정 기준 적용

- ◆ 여러 사업군의 원산지 지원하기 위한 다양한 옵션 제공 (80여가지)
- ◆ 중간재, 불인정 공정, 부분누적, Set 원산지, RCEP DV, PE 판정 지원
- ◆ 개발품, 신제품 판정지원
- ◆ 원산지 판정의 추적 및 오류, 충족여부 원인 분석 용이
- ◆ 다양한 분석 Report 자료 제공

사후 실사 Risk 최소화

- ◆ 원산지 확인서, 자율발급 증명서 발급 지원
- ◆ 품목분류, BOM, 구매, 매출 등 근거서류 상시 관리
- ◆ 관세청 기관발급 지원
- ◆ 실사 이력 관리 및 법적 증빙자료 출력
- ◆ 협력사 소명자료 수취 (한-인도, RCEP DV 등)

Global FTA Solution

- ◆ 다국어(한글, 영어, 스페인어, 베트남어) 지원
 - * 타 국가언어 추가 가능
- ◆ 동일 시스템으로 해외 법인과 FTA 원산지 관리 통합 지원
- ◆ 개별법 원산지 판정, 국가별 HS 관리, 누적기준 등 특이사항 지원 및 커스터마이징 수행

◆ 솔루션 소개

다양한 국가의 협정에 지원하기 위한 다국어, 웹표준, Non-Active X, One Source 등의 기반 기술과 서버간 연계가 가능한 HUB기능을 탑재하여 법인 및 거래처 통합 시스템 구축에 최적화되어 있습니다.

솔루션 개요

- ◆ 서비스 방식 : Web 기반(멀티 브라우저 지원)
- ◆ DBMS : ORACLE, MS-SQL, PostgreSQL 지원
- ◆ 프로그램 언어 : Java(표준 Framework), HTML5, CSS3, JQuery, Easy-UI

특장점

- ◆ 한국 발효 22개 협정 및 해외 FTA (멕시코, 베트남, EU등) 지원
- ◆ 해외법인 적용이 가능한 Global 버전 제공 (現 영어, 스페인어, 베트남어 지원)
- ◆ 회사 특이사항 처리를 위한 90여가지 설정 지원

기대효과

- ◆ 다양한 구축 Knowhow를 기반으로 한 사용자 편의성 및 정보 제공
- ◆ DB 및 Process 최적화로 안정적인 서비스 제공
- ◆ FTA 원산지 증명에 대한 검증 및 실사 부담 제거

솔루션 구성도

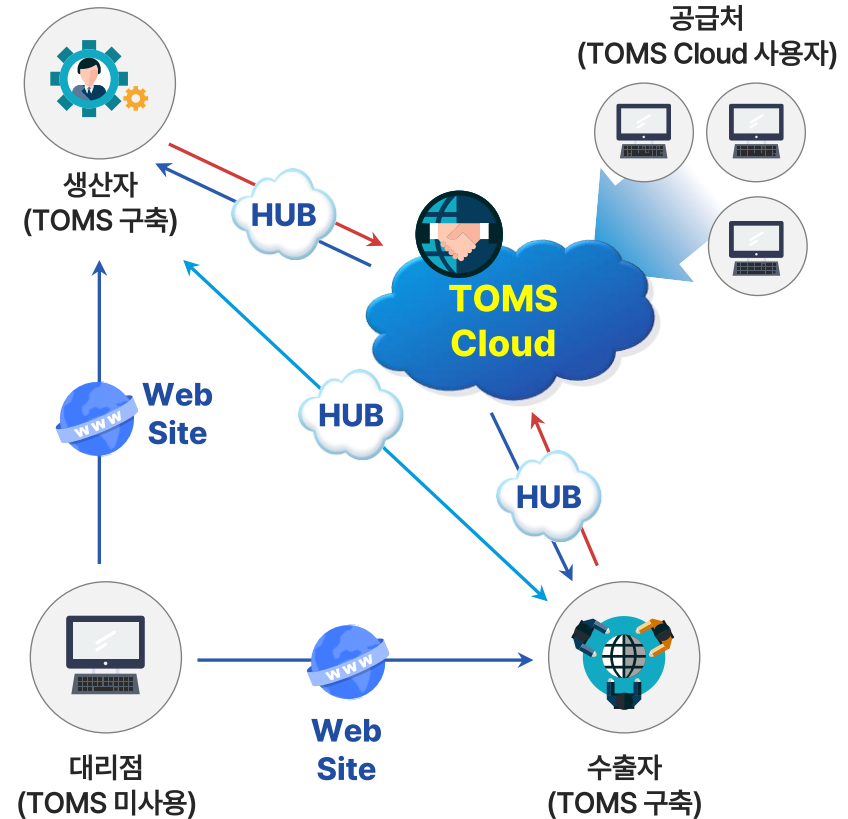

◆ 솔루션 저작물 등록

제 C-2018-027950 호

저작권 등록증

1. 저작물의 제호(영칭)	TOMS - Total Oring Management System (토스)
2. 저작물의 종류	컴퓨터프로그램저작물>응용프로그램>기업관리
3. 저작자 성명(법인명)	주식회사 대유씨엔에이 경기도 성남시 분당구 대왕판교로644번길
4. 생년월일(법인등록번호)	110111-5593010
5. 창작연월일	2017년08월09일
6. 공표연월일	2017년11월01일
7. 등록연월일	2018년10월19일
8. 등록사항	저작자 : 주식회사 대유씨엔에이, 창작 : 2017.08.09, 공표 : 2017.11.01

「저작권법」 제53조에 따라 위와 같이 등록되었음을 증명합니다.

2018년 10월 19일

인

한국저작권위원회

관인생략

출원번호통지서

출원일자 2023.05.22
특기사항 심사청구(유) 공개신청(무) 참조번호(P230032)
출원번호 10-2023-0065441 (접수번호 1-1-2023-0562165-37)
(DAS접근코드B158)
출원인명칭 주식회사 대유씨엔에이(1-2015-013803-4)
대리인성명 최승욱(9-2011-000940-1)
발명자성명 김중현
발명의명칭 원산지 관리 방법 및 장치

특 허 청 장

<< 안내 >>

1. 귀하의 출원은 위와 같이 정상적으로 접수되었으며, 이후의 심사 진행상황은 출원번호를 이용하여 특허로 홈페이지(www.patent.go.kr)에서 확인하실 수 있습니다.

2. 출원에 따른 수수료는 접수일로부터 다음날까지 통정된 납입명수증에 성명, 납부자번호 등을 기재하여 가까운 은행 또는 우체국에 납부하여야 합니다.

※ 납부자번호 : 0131(기관코드) + 접수번호

3. 귀하의 주소, 연락처 등의 변경사항이 있을 경우, 즉시 (특허고객번호 정보변경(경정), 정정신고서를 제출하여야 출원 이후의 각종 통지서를 정상적으로 받을 수 있습니다.

4. 기타 심사 절차(제도)에 관한 사항은 특허청 홈페이지를 참고하시거나 특허고객상담센터(☎ 1544-8080)에 문의하여 주시기 바랍니다.

※ 심사제도 안내 : <https://www.kipo.go.kr> 지식재산제도

특허출원 진행중

지속적으로 다변화하는 FTA 환경을 대응하기 위해 업무 효율성과 실사 Risk를 고려한 가장 최신 솔루션을 제공합니다.

TOMS FTA 특징

구분	세부항목		TOMS
기본 Interface 성능 업무 지원 업데이트 서비스	도움말	• 화면상의 도움말(Help)기능 지원	지원(웹, 유튜브)
	다국어 지원	• 시스템에서 지원하는 언어	한국어, 영어, 스페인어, 베트남어
	Version	• 설치할 솔루션 Version	최신 version 설치
	인터페이스	• ERP 데이터 인터페이스 방식	자동 연계, Excel 혼합
	원산지 확인서	• 거래처간 원산지 확인서 유통기능	서버간 연계 지원
	마감시간	• 월마감 예상 처리시간	30분~1시간 이내
	검색 속도	• 주요 화면 검색 속도	평균 5초 이내
	원산지 관리	• 원산지 판정에 대한 추적 관리 범위	원산지에 활용한 모든 Data 추적
	HS코드 관리	• HS코드 다중 관리(고객사 HS코드 다중 관리) • HS코드 변경이력 관리(HS코드 Version 관리)	모두 지원
	사급 확인서 관리	• 사급업체 원산지 확인서 관리 기능	지원
	메일발송 기능	• 협력사 확인서 요청, 공지사항 메일발송 기능	지원(예약 메일링, SMS 지원)
	소명자료	• 거래처 실사 기준서류, 한-인도 소명자료, RCEP DV 관리	지원(서류20종, 한-인도 Form I)
	원산지 결정기준	• 원산지 결정기준(PSR) 제공 여부	모든 PSR 업데이트(무상)
	S/W Update 주기	• 소스의 업데이트 주기	지속적인 업데이트 지원(무상)
	서비스 방식	• FTA 관리 시스템의 서비스 방법	FTA 관리/협력사 포탈 Web
	문의방식	• 사용자 문의 처리 방식 및 처리시간	솔루션내 문의기능 활용 (처리시간:1일 이내)
실사대응	• 실사 대응을 위한 자료 생성 및 대응시간	실사자료 자동 생성 (대응준비기간:3일 이내)	

◆ 시스템 구성도

FTA 시스템 구성은 1) Interface, 2) Compliance, 3) Rule Engine, 4) Master Data로 구분되어 있으며, 구성간 다양한 로직에 의해 Non-Stop으로 처리되어, 단시간에 원산지 판정 결과를 확인할 수 있습니다.

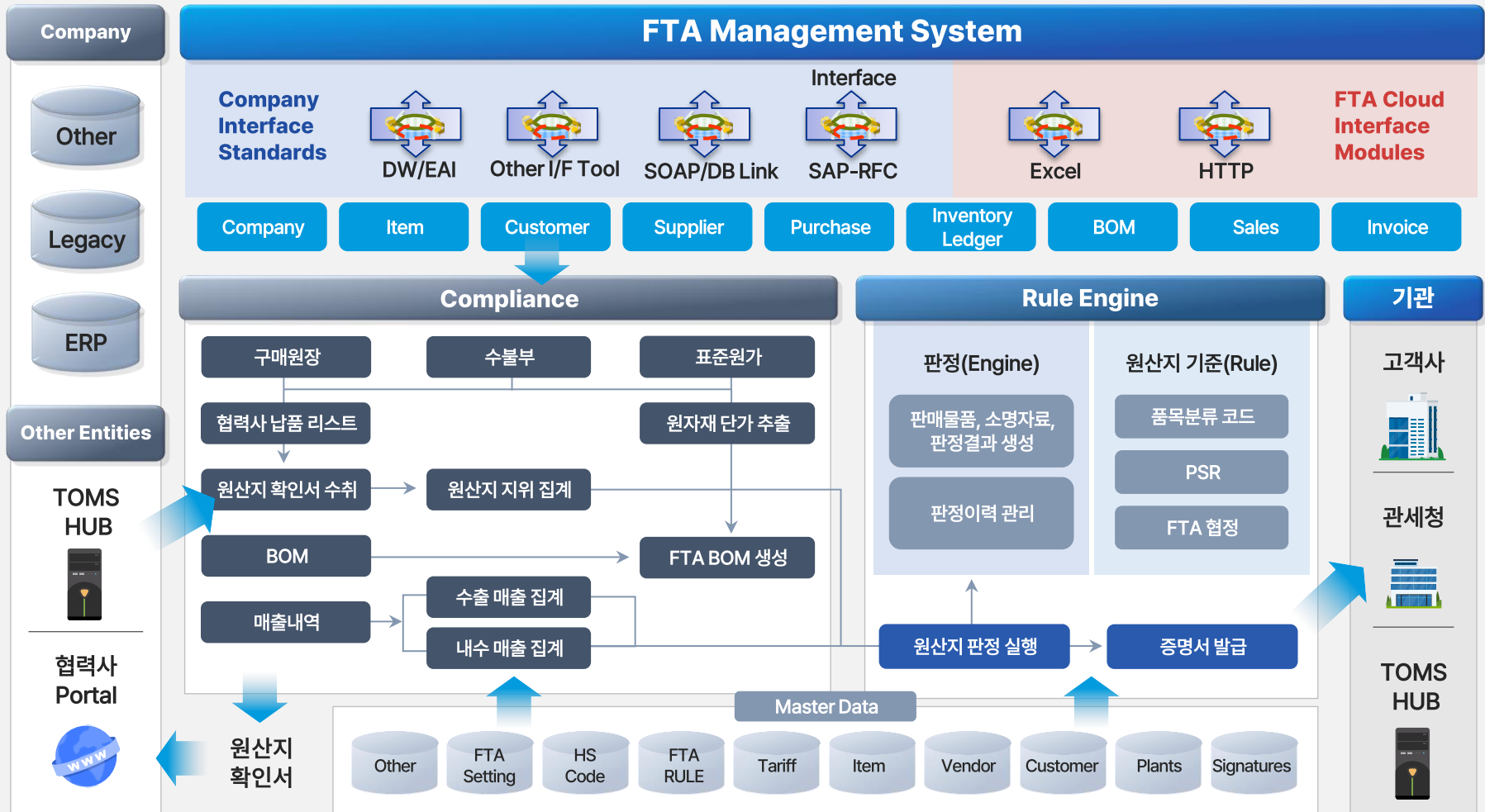

◆ 인터페이스 구성도

TOMS는 FTA 환경내 다양한 시스템간 인터페이스를 지원하며, TOMS HUB를 통한 FTA 통합관리체계를 구성할 수 있습니다.

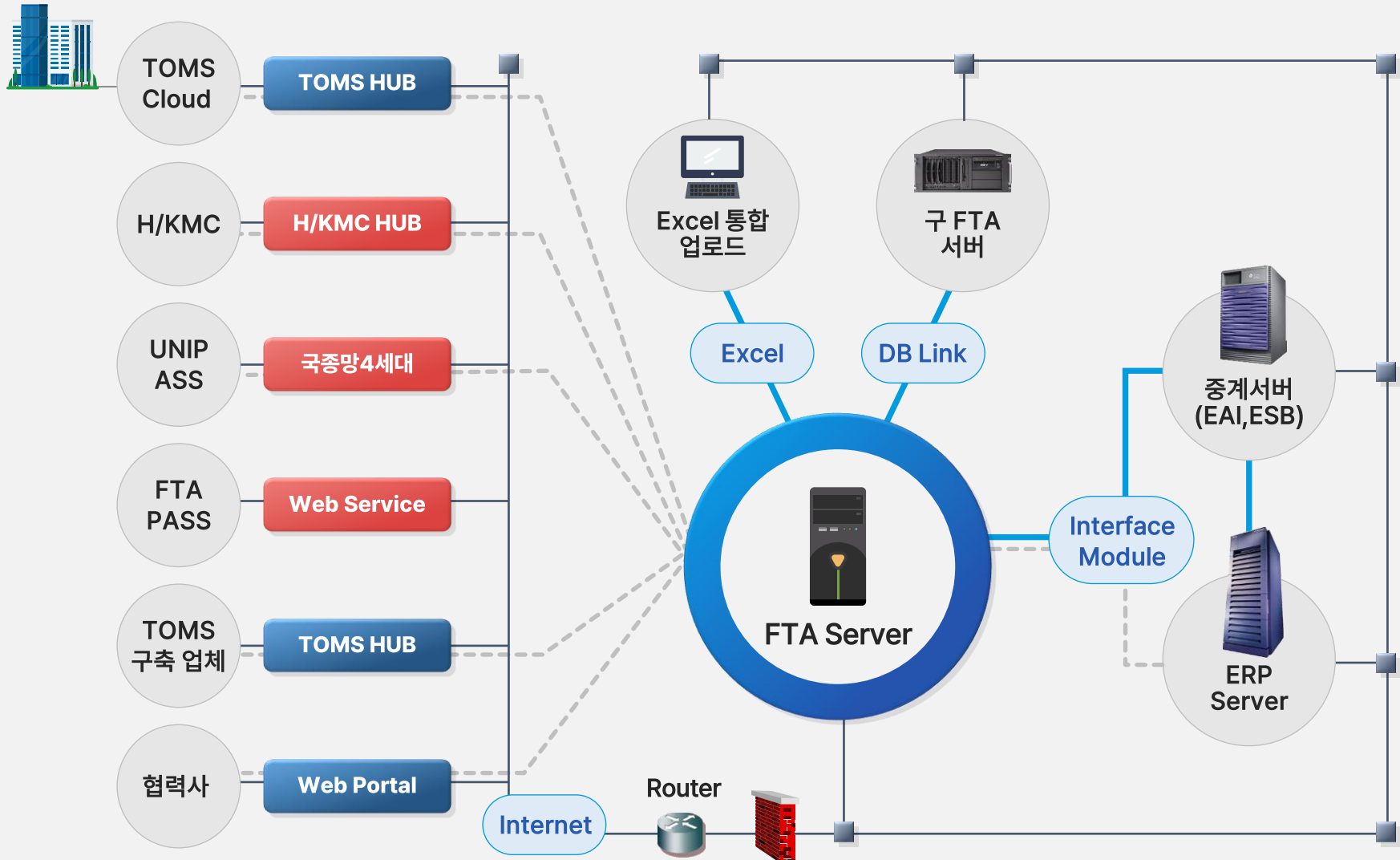

ERP 인터페이스 항목

구분	항목	필수여부	필수입력 정보	Excel 관련 자료(예시)
기본 정보 (수신)	품목	필수	품목코드, 품목명, 단위	품목 마스터
	협력사	필수	협력사 코드, 협력사명, 사업자등록번호	거래처
	고객사	필수	고객사 코드, 고객사명, 사업자등록번호, 대표자명, 주소	거래처
	고객사 품목	필수	품목코드, 고객사 코드, 사업부 코드, 거래구분, 고객사 품목코드	고객사 품목
	표준 BOM	선택	사업부 코드, 제품 코드, 원재료 코드, 소요량, 적용 시작일, 적용 종료일	S-BOM, 자재명세서
	표준원가	선택	사업부 코드, 품목 코드, 표준원가, 적용 시작일, 적용 만료일	단가 마스터
	생산공정	필수	제품군 코드, 제품군명, 생산공정	생산 공정도
	판매비 조정가치	필수	사업부코드, 회계마감년도, 내수/수출, 지급조건, FOB비율, EXW비율	회계마감 자료(내수/수출 금액)
마감 정보 (수신)	구매원장	필수	사업부 코드, 입고번호, 일련번호, 협력사 코드, 입고일자, 품목코드, 단위, 수량, 단가	구매입고, 단가 마스터
	매출	필수	사업부코드, 매출번호, 일련번호, 고객사 코드, 매출일자, 내수/수출구분, 품목 코드, 품목유형, 단위, 수량, 단가, 금액	매출원장, 단가 마스터
	수불부	선택	사업부 코드, 마감월, 품목 코드, 기초재고 수량, 기초재고 금액, 입고수량, 입고 금액, 출고 수량, 출고 금액, 기말재고 수량, 기말재고 금액	자재/상품 수불, 생산 수불
	생산BOM	필수	사업부 코드, 마감월, 제품코드, 원자재 코드, 제품 단위당 소요량	M-BOM, 자재명세서, 구매BOM
	수출 인보이스	선택	인보이스번호, 최종 목적지 국가	인보이스, 수출면장
원산지 정보 (수신)	원산지 정보	선택	사업부 코드, 고객사 코드, 인보이스번호, 품목코드, 협정코드, 원산지, 원산지 국가, HS코드, 내수/수출구분, 포괄기간	원산지 판정 및 발급결과
	협력사 DO제출여부	선택	사업부 코드, 협력사 코드, 품목코드, 확인서 접수여부, 접수일자, 포괄기간, 확인서증명번호	협력사 원산지 확인서

03. 시스템 구축 방안

◆ 시스템 주요 기능

TOMS 시스템 주요 기능(관리 메뉴: 60여개, 협력사 포탈 메뉴 : 18여개)

● 지원 ▲ 협의 필요

구분	세부항목	지원		
협력사 관리	협력사 확인서	유상사급 확인서 요청 및 수취 기능	●	
		HS CODE 다중 원산지확인서 수취	●	
		원산지확인서 발급대장 관리	●	
		예약 메일 발송	●	
		원산지확인서 미결 관리	●	
		TOMS HUB 확인서 유통 제공	●	
		수입품목 원산지 증명서 등록	●	
		FTA PASS 원산지 확인서 연계	●	
	증비서류 등록	원산지 결정 증빙자료 등록	●	
		인도(Form I), RCEP DV올 자료 등록	●	
	협력사 평가	협력사 평가 및 등급 부여	●	
	원산지 판정	판정방법	관세청, 기타 법령에 의거한 판정	▲
			고객사 협정별 HS코드 다중 판정	●
매출조정을 통한 사전 판정			●	
시물레이션		개발품 원산지 판정	●	
		직수출, 신제품 원산지 판정	●	
		중간재, 부산물, 세트(Set), RCEP DV/PE, WP, CR 판정	●	
원산지 추적		원산지 판정 에러 품목 및 원인 확인	●	
		원산지 지위변경/충족 전략 확인	●	

구분	세부항목	지원	
고객사 관리	고객사별 확인서 관리	고객사 협정별 HS코드 다중관리	●
		고객사별 품목 관리	●
확인서& 증명서 발급	수출	자율발급 증명서 발급	●
		관세청 UNIPASS 연계	▲
		인보이스별/고객사별 자율발급	●
		인도(Form I) 발급	●
		소명자료 영문 출력 지원	●
	내수	원산지 포괄 확인서 발급	●
		고객사 제출양식 Download	▲
		H/KMC FTA HUB 연계	▲
	기타	원산지 확인서 수정발급	●
		미정산 매출 확인서/증명서 발급	●
사후 검증	서류대응	검증대응품목 관련 검증서류 출력	●
		고객사 실사대응 관리 및 발급	●
보고서	리포트 지원	확인서 수취율, 관세절감 효과, 역내/외 추이율 등	▲
	정기보고서	FTA 정기 동향 보고(뉴스레터)	●
기타	보고서 시스템	월점검 보고서(시스템, 원산지 변동)	●
		발급, 판정, 확인서 변경 관리 보고서	▲
기타	시스템	관리 및 사용자 편의 기능	▲

◆ 시뮬레이션 소개

기존에 운영하시던 구 FTA 시스템의 원산지 정보를 이관하여 운영 시에는 TOMS FTA 시스템만으로 업무수행이 가능하도록 합니다.

단계	구분	항목	시스템	마이그레이션 방안
구축기간	거래정보	<ul style="list-style-type: none"> • 구매입고 • 매출원장 	Excel, 기간 시스템	과거 5년부터 최근 마감월까지의 ERP 마감정보 이관
	생산정보	<ul style="list-style-type: none"> • 생산BOM • 수불부 • 생산공정 	Excel, 기간 시스템	
	기준정보	<ul style="list-style-type: none"> • 품목 • 거래처 • 고객사 품목 • 표준BOM • 표준원가 	Excel, 기간 시스템	마감 데이터 기준으로 필요한 ERP 기준정보만 이관
	품목정보	<ul style="list-style-type: none"> • HS코드 변경이력 • HS코드 • 품목분류 증빙자료 	구 FTA	<ul style="list-style-type: none"> • 구 FTA 시스템에서 TOMS 시스템으로 데이터 이관 • 데이터 이관 방식 1안) 동일 DB내에서 Insert 수행 2안) 기존 FTA시스템에서 Excel을 내려받아 업로드
	협력사 정보	<ul style="list-style-type: none"> • 원산지 확인서 (증빙자료 포함) • 협력사 담당자 	구 FTA	
	회사정보	<ul style="list-style-type: none"> • 조직 정보 • 사용자 • 서명권자 	구 FTA	
운영기간	구 FTA 시스템	과거 원산지 발급 서류에 대한 실사대응용으로만 이용		
	신규 FTA 시스템(TOMS)	<ul style="list-style-type: none"> • 원산지 판정 시뮬레이션 수행 • 과거 미발급 원산지 서류 발급 지원 • FTA 원산지 관리 업무 지원 		

◆ 시뮬레이션 소개

1단계 기업 데이터의 적합성 검증

원재료 단가 누락

◆ 데이터 확인 방법

- 제품으로 판매되는 품목에 대해 BOM을 확인하여 투입 원재료의 단가가 있는지 확인
- 원재료의 단가 적용은 수불부의 출고단가 > 재고단가 > 재고회전기간동의 구매평균단가로 확인함

상품의 구매 입고 누락

◆ 데이터 확인 방법

- 상품 판매에 대한 재고 이력과 구매 이력이 있는지 확인

BOM 데이터 누락

◆ 데이터 확인 방법

- 제품 판매에 대해 표준BOM 또는 수불부 불출 및 재고가 있고 생산 BOM이 존재하는지 확인
- 수불부 이력과 생산 BOM이 일치하는 마감월을 생산월로 지정

매출원장 단가 누락

◆ 데이터 확인 방법

- 매출원장에서 판매단가가 0이 아닌 품목이 있는지 확인

HS코드 누락

◆ 데이터 확인 방법

- 판매 품목 및 원재료에 대해 구매, BOM, 매출에 적용된 품목 중 HS코드가 누락되었는지 확인

2단계 역내산 전환 방안 수립

1차
시뮬레이션
결과 분석

판매 제품의
HS코드 검토

HS코드별
원산지 결정기준
분석

원산지 결정기준별
역내산 전환
방안 분석

중점관리
협력사 품목 지정
(확인서 수취)

역내산 전환
결과 분석

◆ 해외법인 확산 전략

TOMS FTA 솔루션은 해외법인을 통합한 단일 시스템으로 Global FTA 원산지 관리 시스템 구축을 가능합니다.

협정문 분석

- ◆ 해외법인 사전조사를 통한 분석대상 및 범위 확정
- ◆ FTA 협정문 수집과 번역
 - 협정문, 서식, PSR 등 규정
 - RCEP 회원국 동일한 PSR 규정
- ◆ 국가별 FTA 원산지 관리와 신고에 대한 법률 자료 수집
- ◆ FTA 협정과 원산지 결정기준 도출 및 검토

국가별 FTA 분석
→ "전문가" 검토

FTA 시스템 커스터마이징

- ◆ 원산지 결정방법과 법정서식 자료 분석
 - 타 FTA 비교 특이사항 도출
- ◆ 국가별 특이사항을 적용하기 위한 솔루션 커스터마이징
 - ERP I/F, Procedure, 화면, Report 등
- ◆ 협력사 관리방안 수립 및 포탈 사이트 개발
 - 로컬 FTA 법률/서식 적용

글로벌 통합방식
"시스템" 구축

글로벌 관리 체계 확립

- ◆ 수출.수입 법인간 FTA 원산지 정보 공유
 - C/O 발급 시 자동 신고
- ◆ 솔루션을 통한 글로벌 통합 관리 프로세스 제공
 - FTA 업무 Risk 요소 최소화
- ◆ FTA 특혜 효과 극대화
 - 관세절감 효과 상호 모니터링
- ◆ 관세 추정 Risk 예측과 통제

법인간 검증된
"원산지" 공유

04

Project 관리

- ◆ 추진일정
- ◆ Project 수행 조직도
- ◆ 유지보수 지원

추진일정

FTA 시스템 구축은 프로젝트 시작일부터 약 2.5~4개월간 상주 또는 비상주 방식으로 진행하는 것을 제안합니다.

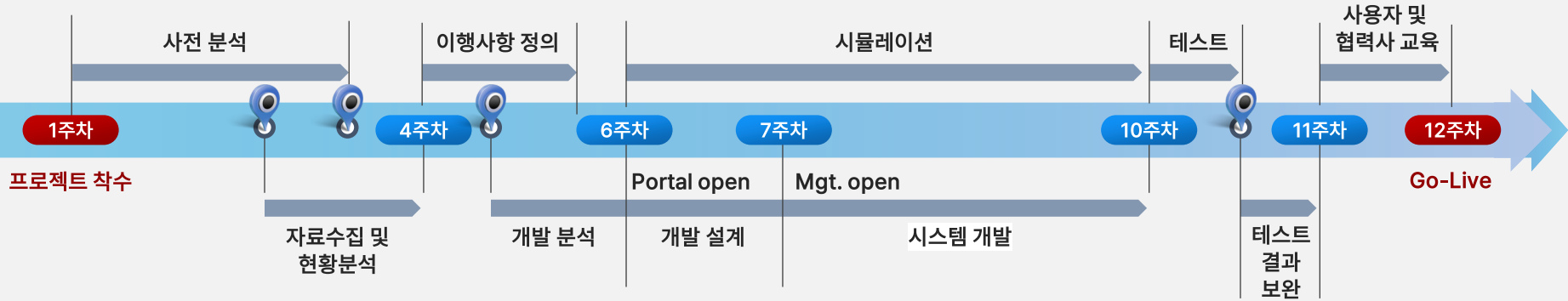

	R&R	수행 내용	진행방식	산출물
프로젝트 착수	컨설턴트/ IT Con.	<ul style="list-style-type: none"> FTA 프로젝트 착수 보고 회사 조직 및 담당자 분석과 솔루션 설치 	상주	착수 보고서
사전분석	관세사	<ul style="list-style-type: none"> 업무 프로세스 분석 및 이슈사항 도출 품목분류 점검 	상주	품목분류 의견서 및 관련 서류
자료수집 및 현황분석	컨설턴트/ IT Con.	<ul style="list-style-type: none"> 사전분석 결과에 대한 시스템 영향도 분석 ERP 인터페이스 방안 결정 및 자료 수집 	상주	인터페이스 정의서
이행사항 정의/개발 분석	컨설턴트	<ul style="list-style-type: none"> 분석자료를 바탕으로 프로젝트 이행사항 정립 이행사항에 대한 이슈와 해결책을 도출 기능요건 정의 통한 통합 개발 의뢰(R&D팀) 	비상주	요구사항 정의서, 기능요건 정의서
시뮬레이션	컨설턴트	<ul style="list-style-type: none"> ERP 자료의 정합성 분석 후 원산지 판정 시뮬레이션 수행(최대 5회) 	비상주	시뮬레이션 보고서
개발 설계	R&D	<ul style="list-style-type: none"> 기능요건 정의에 따른 개발 설계서 작성 	비상주	프로세스 설계서
시스템 개발/테스트	R&D	<ul style="list-style-type: none"> 프로그래밍 & Update 개발 단위의 단위 테스트 진행 후 수정 요청 	비상주	테스트 결과서
교육 / 운영	컨설턴트	<ul style="list-style-type: none"> 사용자/협력사 교육, 유지보수 운영지원, 종료보고 	상주	교육자료, 메뉴얼

Project 수행 조직도

■ 고객사 ■ 대유씨엔에이 ■ 협업 관세법인

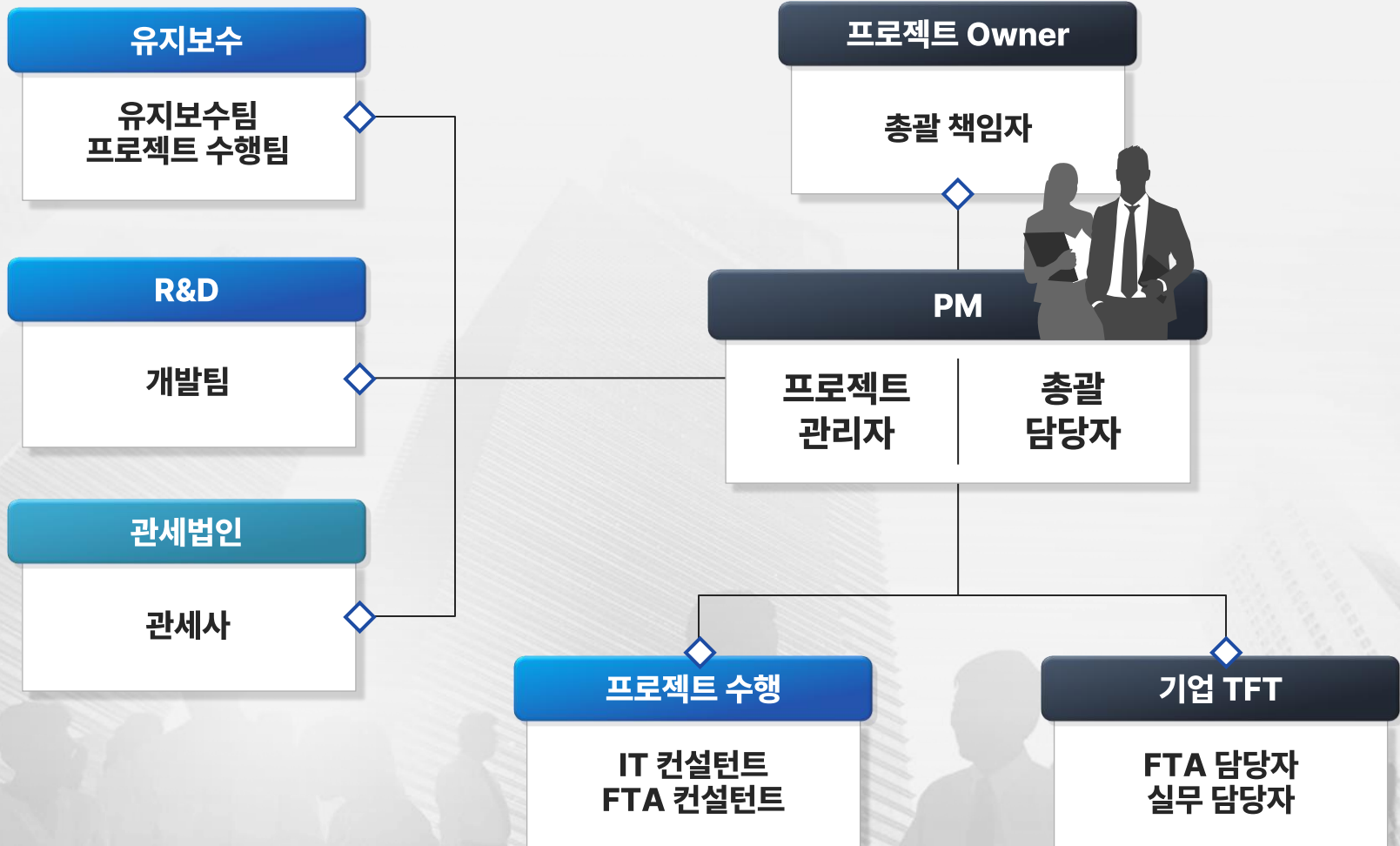

◆ 유지보수 지원

다수의 업체에게 제공하고 있는 유지보수, 운용지원 경험을 바탕으로 유지보수 체계 및 방안을 명확히 하여 신뢰성 있는 유지보수를 실시합니다.

사용자 중심의 유지보수 지원으로 최상의 서비스 제공

유지보수 전략

- ◆ 안정적인 운영 업무 지원
- ◆ 신규 협정 및 PSR 제공
- ◆ 솔루션 Upgrade

- ◆ On/Off line 운용지원
- ◆ 경험인력 중심의 유지보수 지원

- ◆ One-Call 서비스 제공
- ◆ 교육지원
- ◆ 매월 정기점검 실시

유지보수 지원방안

지원 서비스

- Trouble shooting
- 기능개선지원
- 국내 실사대응 지원
- 국내 신규 협정 추가 및 PSR 제공
- 최신 Version Upgrade 제공
- 운영중 이슈사항 협의 및 조치 포함

지원방법

- 전화(Hot Line) 지원 : 1588-1037
- e-mail 지원 : silverstone@daeucna.com
- Fax 지원 : 031-789-0070
- 솔루션내 온라인 상담 기능 지원
- 상주지원(출장 실비 청구)
- 원격지원(크롬 데스크탑 사용)

고객 요청 지원

- 장애응답 접수 후 즉시 대응 (2일 이내)
 - 평일 : 9시~18시 지원
- 매월 정기점검 이메일 발송
 - 원산지 판정 시뮬레이션 점검 보고
- 내부 담당자, 협력사 교육 지원 (연 2회)

유지보수 방법

지속적 관리

편리한 지원

One-Call 서비스

◆ 유지보수 지원내역 상세

TOMS 시스템 지원 서비스

항 목	상세 내역	일괄지원여부	비 고
신규 협정 추가	신규 FTA 발효에 따른 협정, PSR 관련 TOMS 시스템 세팅 지원	지원	
제품기능추가 및 Upgrade	TOMS 새로운 기능 추가 및 Upgrade 기능 지원	지원	* 별도 청구 비용 없음 고객사 기능 요청사항 협의 반영 (유지보수 기간내)
Bug Fix	TOMS 기설치된 프로그램 Bug 수정	지원	

TOMS 시스템 운영지원 서비스

항 목	상세 내역	일괄지원여부	비 고
원격 컨설팅	기준 정보, 판정 결과 등 문의 검토 및 업무 가이드라인 제시	지원	
월판정 수행 지원	원격 접속에 의한 Monitoring, 결산기간 중 1 회 결과 점검	지원	* 월판정은 고객사 수행
월정기 점검 보고	원산지 판정 및 오류 조치 방안 월점검 보고서 제공	지원	* 월판정후 점검 보고서 제공
원산지 정합성 및 역내산 전환 전략	원산지 판정 정합성 진단 및 역내산 전환 전략 제공	지원	
실사대응 지원	국내 고객사 대상 실사대응 지원	지원	* 기본 연 2회 (내수)
사용자 교육	TOMS 기설치 된 프로그램의 사용법에 대한 교육	지원	* 기본 연 2회
협력사 교육	TOMS 협력사 포탈 사용법 및 FTA원산지 대한 교육	지원	* 기본 연 2회
기본 계약외의 출장지원	유지보수 기본계약 조건 이외 출장 발생시	별도	

◆ TOMS FTA 솔루션 시연

<https://youtu.be/3VJ0IQKaU9g>

원산지 충족 전략 확인

◆ 구축형 견적서 항목

견적서 항목

항 목	상세 내역	필수여부	비 고
S/W (라이선스)	TOMS FTA 라이선스(국내버전)	필수	서버당 라이선스 (21개 협정+RCEP)
	국내 22개 협정 PSR(원산지 결정기준)	필수	
	협력사 포탈 사이트	필수	
시스템 구축	솔루션 설치 및 셋팅	필수	라이선스 포함 내역
	ERP 인터페이스 자동화 구현 - 기준정보(자재, 고객사, 협력사, 고객사 품목 등) - 구매정보, 수불부, 매출정보, BOM 정보 등	필수	기업 ERP 환경에 따른 맞춤형 인터페이스 제공
	원산지 데이터 시뮬레이션 - 1단계 : 데이터 정합성 분석 - 2단계 : 역내산 전환 방안 분석	필수	시뮬레이션 결과 보고서 제공 (법인별 보고서 작성)
	솔루션 커스터마이징 - 회사별 특징 및 특이사항 적용 > 중간재, RCEP 연결원산지증명서, 생산실적 BOM, 불인정공정 등 - 각종 보고서 개발 - 고객 요구사항 개발	필수	고객사 협의 후 결정
	FTA 시스템 교육 - 협력사 원산지 확인서 등록 교육 - FTA 담당자 및 관련 부서 교육	필수	집체 또는 온라인 교육 방식
	ERP 데이터 추출	필수	고객사 수행
부가서비스	기관발급(관세청) 연계	선택	관세청만 가능
	HKMC FTA HUB 연계	선택	Windows 환경에서만 가능
	협정별 Tariff분석	선택	제후관세법인 별도 계약
	품목분류(HS코드)	선택	

FTA MANAGEMENT SERVICE (by TOMS)

THANK YOU

김종현

FTA 총괄 / 상무이사

Mobile

010-7667-1464

E-mail

jonghyun.kim@daeucna.com

서국진

팀장 / 이사

Mobile

010-4618-9743

E-mail

kookjinseo@daeucna.com

박성현

원산지관리사 / 과장

Mobile

010-5057-3148

E-mail

jamespark@daeucna.com

김원준

원산지관리사 / 대리

Mobile

010-2207-6215

E-mail

wonjun@daeucna.com

별첨

주요 화면 예시

- ◆ 메인 화면
- ◆ HS코드 관리
- ◆ 협력사 원산지 확인서 관리
- ◆ 원산지 판정 기능
- ◆ 보고서 및 원산지 서류 발급
- ◆ FTA 실사 및 평가 대응
- ◆ 외부 시스템 인터페이스

FTA 관리 현황

로그인 후 접속하는 메인 화면을 통해 월마감 현황, 원산지 역내/역외 추이, 협력사 원산지 확인서 수취율, FTA 관세 절감액 추이, 솔루션 업데이트 등 시스템 현황을 확인할 수 있습니다.

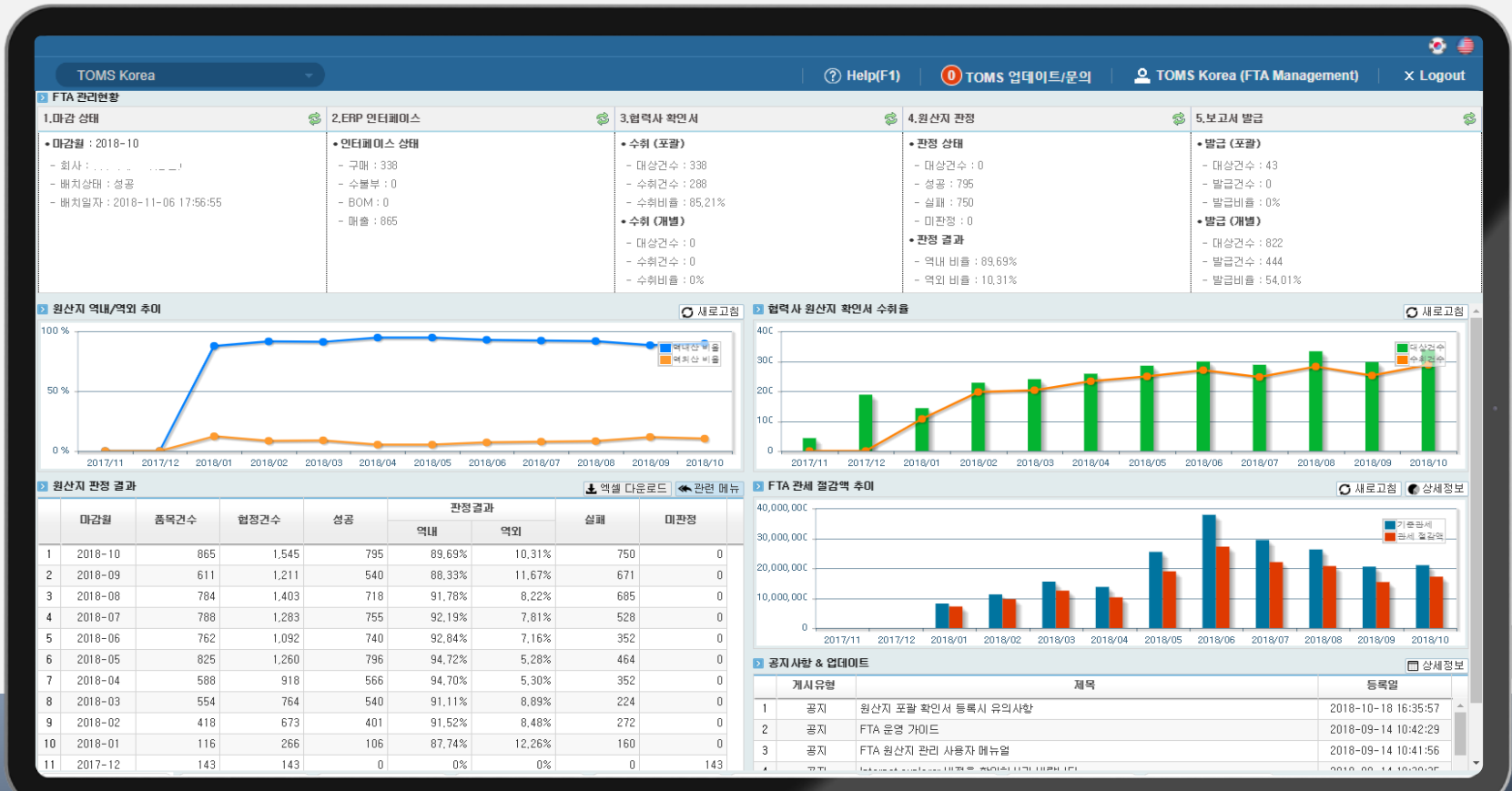

업데이트/문의

메인 화면 상단에 [TOMS 업데이트/문의] 기능을 통해 업데이트나 뉴스레터를 조회하고, 온라인 문의를 활용하여 고객이 요청한 문제를 보다 빠르게 조치해 드리고 있습니다.

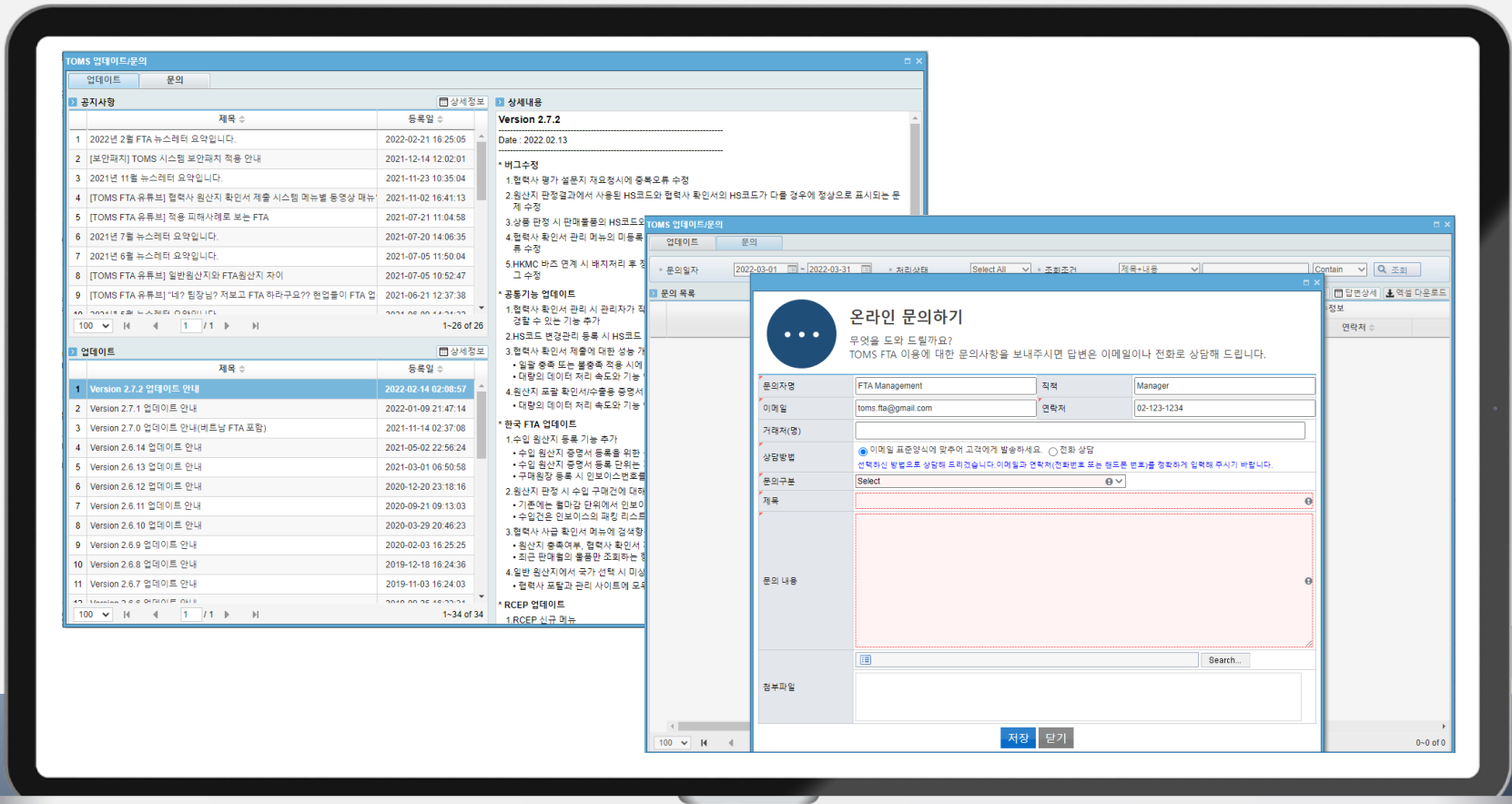

01

HS코드 관리

- ◆ HS코드 변경 및 증빙 자료 관리
- ◆ 다중 HS코드 관리
- ◆ 협력사 HS코드 관리
- ◆ 국가별 핵심민감품목 관리 - RCEP

◆ HS코드 변경관리와 증빙 자료 등록

품목별로 변경된 HS코드를 등록하고, 품목분류를 증빙할 수 있는 자료를 관리하고 조회할 수 있습니다.

자료 : 품목분류 의견서, 관세청 사전심사 결정문, 유권해석자료(해외), 제품설명서, 설계도면, PSR 분석서

번호	품목 코드	품목 명	HS코드	품목분류 유형	적용 시작일자	적용 종료일자	증빙파일	삭제여부
1	0K72H62076	0K72H62076	800110	HS Code	2017-01-01	2999-12-31	(송파일수:2)	아니오
2	1111		870899	HS Code	2019-01-01	2999-12-31	(송파일수:1)	아니오
3	1112		870900	HS Code	2019-01-01	2999-12-31		아니오
4	1113		870901	HS Code	2019-01-01	2999-12-31		아니오
5	1114		870902	HS Code	2019-01-01	2999-12-31		아니오
6	1115		870903	HS Code	2019-01-01	2999-12-31		아니오
7	1116		870904	HS Code	2019-01-01	2999-12-31		아니오
8	1117							아니오
9	1118							아니오

파일 유형	품목분류 의견서			
첨부파일	파일 선택 선택된 파일 없음			
설명				
번호	유형	파일명	설명	삭제
1	관세청 사전심사 결정문	aaaaa_품목별 원산지 정보_업자		삭제
2	유권해석자료(해외)	S_품목별 원산지 정보_업로드테스트		삭제

◆ 다중 HS코드 관리

“고객사 요청에 의해 다중 관리”가 필요한 품목의 HS코드를 등록하여, 동일 품목에 대해 다른 HS코드를 원산지 판정에 적용할 수 있습니다. 관련 자료는 엑셀 업로드로 등록이 가능합니다.

회사 품목 정보			
사업부	Korea plant		
품목 코드	0135828151B / CLAMP RR SPRING	HS코드	732690
분류근거	철강제의 기타 제품/기타		
고객사 품목 정보			
고객사	#3041 / 와이디에스(주)	고객사 판매 유형	내수
고객사 품목코드	0135828151B / CLAMP RR SPRING	고객사 HS코드	732810
적용일자	2016-01-01 ~ 2999-12-31	적용합정	전체
등록 사유			
분류근거			

◆ 협력사 HS코드 관리

고객사 요청에 의한 HS코드 변경과 공급업체가 제출한 원산지 확인서의 HS코드를 수정해야 하는 경우, 공급업체는 “협력사 포탈”을 통해 HS코드를 변경하여 재 제출할 수 있습니다.

Top Section: Confirmation Certificate Management

- Search filters: Requester (2018-03-01 ~ 2018-03-16), Status (처리상태: 전체), Request Type (요청유형: 전체), and HS Code (품목코드).
- Table:

번호	요청일자	요청대상	협력사	협력사 코드	협력사 명	품목 코드	품목명
1	2018-03-02	고객사 요청에 대한 HS코드 변경	고객사 요청 정보	1301	(주)광양개발	66700A4000	PNL ASSY COWL COM

Bottom Section: Supplier Confirmation Certificate Management

- Search filters: Department (사업부: 전체), Confirmation Period (포괄기간(시작일): 2018-01-01 ~ 2018-01-31), Status (협력사: 전체), and HS Code (품목코드).
- Table:

번호	사업부	증명번호	협력사명	협력사명	증명번호	요청일자	요청시간	사용자 ID	발행일자	처리상태	요청사유
1	Korea plant	#3041-20170807-0	협력사명	협력사명	증명번호	요청일자	요청시간	사용자 ID	발행일자	처리상태	요청사유

◆ 국가별 핵심민감품목 관리

RCEP 협정은 관세차별을 위한 국가별 핵심민감품목을 HS코드 기준으로 100개 이내로 관리합니다. 핵심민감품목은 인도네시아, 필리핀, 베트남, 중국, 한국, 일본, 태국, 말레이시아 8개국에 수출 시 적용됩니다.

<input type="checkbox"/>	협정 코드	협정 명	국가명	HS 코드	DV 비율	설명	적용 시작일자	적용종료일자
<input type="checkbox"/>	PKRRC	RCEP	중국	02011000	20%	도제(毒糖)와 이분도제(二分毒糖)	2022-01-01	2999-12-31
<input type="checkbox"/>	PKRRC	RCEP	중국	02012000	20%	그 밖의 것으로서 핵자로 절단한 것	2022-01-01	2999-12-31
<input type="checkbox"/>	PKRRC	RCEP	중국	02013000	20%	백 없는 것	2022-01-01	2999-12-31
<input type="checkbox"/>	PKRRC	RCEP	중국	02021000	20%	도제(毒糖)와 이분도제(二分毒糖)	2022-01-01	2999-12-31
<input type="checkbox"/>	PKRRC	RCEP	중국	02022000	20%	그 밖의 것으로서 핵자로 절단한 것	2022-01-01	2999-12-31
<input type="checkbox"/>	PKRRC	RCEP	중국	02023000	20%	백 없는 것	2022-01-01	2999-12-31
<input type="checkbox"/>	PKRRC	RCEP	베트남	02071100	20%	절단하지 않은 육(신선한 것이나 냉장한 것으로 한정함)	2022-01-01	2999-12-31
<input type="checkbox"/>	PKRRC	RCEP	베트남	02071200	20%	절단하지 않은 육(냉동한 것으로 한정함)	2022-01-01	2999-12-31
<input type="checkbox"/>	PKRRC	RCEP	베트남	02071300	20%	절단육과 설육(糜肉)(신선한 것이나 냉장한 것으로 한정함)	2022-01-01	2999-12-31
<input type="checkbox"/>	PKRRC	RCEP	베트남	02072500	20%	절단하지 않은 육(냉동한 것으로 한정함)	2022-01-01	2999-12-31
<input type="checkbox"/>	PKRRC	RCEP	베트남	02072600	20%	절단육과 설육(糜肉)(신선한 것이나 냉장한 것으로 한정함)	2022-01-01	2999-12-31
<input type="checkbox"/>	PKRRC	RCEP	베트남	02075100	20%	절단하지 않은 육(신선한 것이나 냉장한 것으로 한정함)	2022-01-01	2999-12-31
<input type="checkbox"/>	PKRRC	RCEP	베트남	02075200	20%	절단하지 않은 육(냉동한 것으로 한정함)	2022-01-01	2999-12-31
<input type="checkbox"/>	PKRRC	RCEP	베트남	02076000	20%	기니아새의 것	2022-01-01	2999-12-31
<input type="checkbox"/>	PKRRC	RCEP	대한민국	0304750000	20%	명태(태라그라 칼코그라마[Theragra chalcogramma])	2022-02-01	2999-12-31
<input type="checkbox"/>	PKRRC	RCEP	태국	03048100	20%	태평양 연어(종로틸무스 날카[Oncorhynchus ne rika] · 종로틸무스 고르부스	2022-01-01	2999-12-31
<input type="checkbox"/>	PKRRC	RCEP	대한민국	0304831000	20%	가자미	2022-02-01	2999-12-31
<input type="checkbox"/>	PKRRC	RCEP	대한민국	0304871000	20%	참다랑어	2022-02-01	2999-12-31
<input type="checkbox"/>	PKRRC	RCEP	대한민국	0304879000	20%	기타	2022-02-01	2999-12-31
<input type="checkbox"/>	PKRRC	RCEP	태국	03048900	20%	기타	2022-01-01	2999-12-31
<input type="checkbox"/>	PKRRC	RCEP	대한민국	0304891000	20%	홍장어의 것	2022-02-01	2999-12-31
<input type="checkbox"/>	PKRRC	RCEP	태국	03049100	20%	황새지(자이피어스 글래디어스[Xiphias gladius s])	2022-01-01	2999-12-31
<input type="checkbox"/>	PKRRC	RCEP	대한민국	0304919000	20%	기타	2022-02-01	2999-12-31
<input type="checkbox"/>	PKRRC	RCEP	대한민국	0304991000	20%	냉동 연육	2022-02-01	2999-12-31

02

협력사 원산지 확인서 관리

- ◆ 협력사 포탈 메인 화면
- ◆ 다중 HS코드 원산지 확인서 수취
- ◆ 역외산 제출사유 자료 수집
- ◆ 원산지 확인서 증빙자료 제출
- ◆ 사급 원산지 확인서 처리
- ◆ 납품처간 원산지 확인서 공유
- ◆ 수입 원산지 증명서 등록
- ◆ 협력사 원산지 확인서 요청 메일
- ◆ 협력사 점검 및 평가

◆ 협력사 포탈 메인 화면

협력사용 원산지 확인서 수취를 위한 포탈 사이트를 제공합니다. 본 사이트를 통해 원산지 확인서 수취 및 증빙자료, 각종 고객사 요청 내역 등을 처리할 수 있습니다.

메인 메뉴 (Main Menu):

- 기준정보
 - 회사정보
 - 생산공정
- 원산지 확인서 등록
 - 신규 등록
 - 경신 등록
 - 수정 신고
- 고객사 요청 등록
 - 수정 요청
 - 미결 요청
 - 미등록 협정
 - 한-인도 소명자료
- 확인서 제출 목록
 - 확인서 조회
- 사급확인서
 - 사급확인서 발급
- 게시판
 - 공지사항

원산지확인서 처리상태 (Origin Confirmation Status):

항목	전체	미결	완료	완료 비율
신규 등록	18	18	-	-
경신 등록	2	0	2	100%
수정 요청	0	0	0	0%
미결 요청	0	0	0	0%
일반 원산지	20	19	1	5%
사급 확인서	3	3	0	0%

원산지확인서 제출 이력 (Origin Confirmation Submission History):

원산지증명번호	제출일자	포괄시작일자	포괄만료일자	처리상태
#43VP-20220217-000001	2022-02-17	2022-01-01	2022-12-31	제출
#43VP-20220217-000001	2022-02-17	2022-01-01	2022-12-31	제출
#43VP-20210210-000001	2021-02-10	2021-01-01	2021-12-31	제출

고객사 요청 목록 (Customer Request List):

요청 유형	요청 일자	요청 사유
수정 요청	2020-10-22	HS코드 수정요청
미결 요청	2018-01-23	한-콜롬비아에 대한 hs코드 변경된 원산지 확인서를 제출해 주세요.

공지사항 (Notice):

번호	제목	등록일
1	신규 공지사항 글에는 New 표시	2020-02-05 1
2	협력사 사이트 이용 메뉴얼	2019-11-27 1
3	[필독] 원산지 확인서 등록시 유의사항	2019-11-27 1
4	Internet explorer 버전을 확인하시기 바랍니다.	2019-11-27 1
5	FTA 시연 및 교육을 위한 협력사 사이트입니다.	2017-08-03 1

Footer (Footer):

관세청 (Korea Customs Service), 관세평가분류원 (Customs Valuation & Classification Institute), 관세법령정보포털 3.0 (KSP 3.0 Customs Law Information Portal 3.0), FTA 중앙지원센터 (YesFTA), FTA 한국, KOREA, WORLD TRADE ORGANIZATION.

◆ 다중 HS코드 원산지 확인서 수취

고객사에서 요청한 HS코드 변경할 품목이 협력사에서 구매한 상품인 경우에는 "미결요청"을 통해 원산지 확인서를 수취할 수 있습니다. 관련 자료는 엑셀 업로드로 등록이 가능합니다.

◆ 역외산 제출사유 자료 수집

협력사는 원산지 확인서 제출 시 품목별 원산지가 역외산인 경우 사유와 설명을 필수로 등록하며, 역외 사유를 통해 원산지 검증 및 관리에 활용할 수 있습니다.

원산지 확인서 기본정보

증명번호: 자동생성 협력사: FTA 그룹: 한국FTA

발급일자: 2019-05-21 포괄기간: 2019-01-01 ~ 2019-12-31

담당자: 직급: 연락처:

업체명: 사업자등록번호: 5 대표자명:

생산자 정보: 견화번호: 3 팩스번호: 3 이메일: o.kr

주소:

확인서 파일: 자동첨부

품목별 원산지 정보 (+은(는) 필수 입력 항목입니다.)

원산지 일괄적용	품목코드	품목명	협정코드	협정명	HS코드	분류정코드	RVC 비율(%)
<input type="checkbox"/>	1	P C...	PKRAP	한-APTA	732690	B55	55
<input type="checkbox"/>	2	P C...	PKRAS	한-아세안	732690	CTH	
<input type="checkbox"/>	3	P C...	PKRAU	한-호주	732690	CTH	
<input type="checkbox"/>	4	P C...	PKRCA	한-캐나다	732690	CTH	
<input type="checkbox"/>	5	P C...	PKRCL	한-칠레	732690	CTH	
<input type="checkbox"/>	6	P C...	PKRCN	한-중국	732690	CTH	
<input type="checkbox"/>	7	P C...	PKRCO	한-콜롬비아	732690	CTH	
<input type="checkbox"/>	8	P C...	PKREF	한-EFTA	732690	CTH	
<input type="checkbox"/>	9	P C...	PKREU	한-EU	732690	CTH	
<input type="checkbox"/>	10	P C...	PKRIN	한-인도	732690	CC+BD25	25
<input type="checkbox"/>	11	P C...	PKRNZ	한-뉴질랜드	732690	CTH	
<input type="checkbox"/>	12	P C...	PKRPE	한-페루	732690	CTSH	
<input type="checkbox"/>	13	P C...	PKRSG	한-싱가포르	732690	CTH	
<input type="checkbox"/>	14	P C...	PKRTR	한-터키	732690	CTH	
<input type="checkbox"/>	15	P C...	PKRUS	한-미국	732690	CTH	
<input type="checkbox"/>	16	P C...	PKRMN	한-베트남	732690	CTH	

Flow정보

품목 코드: 9555051

품목명: P CU PIN- T/G LAT CHECKER

FTA코드 / 명: PKRAS / 한-아세안

HS코드: 732690

분류정코드: CTH

RVC 비율: %

충족여부: 예

불충족 사유 (역외사유):

불충족 사유설명:

증빙파일 목록

유형	파일명	품목코드

◆ 원산지 확인서 증빙자료 제출

협력사는 제출한 원산지 확인서에 대해 고객사 요청이 있는 경우, 증빙파일을 등록하고 관리할 수 있습니다.

자료 : 원산지소명서, 소요부품명세서, 원가산출내역서, BOM상세, 품목분류카드, 제조공정도, 확인서 작성대장

번호	품목 코드	품목 명	HS 코드	FTA 그룹	최근거래일자
1	80	SUF	830230	한국FTA	2017-05-31
2	0A	REI	870829	한국FTA	2017-02-28
3	20	REII	870829	한국FTA	2017-02-28
4		:DGE,RH/LH	870829	한국FTA	2017-02-28
5				한국FTA	2017-03-31
6				한국FTA	2017-02-28
7				한국FTA	2017-02-28
8				한국FTA	2017-02-28
9				한국FTA	2017-02-28
10				한국FTA	2017-02-28

◆ 사급 원산지 확인서 처리

사급 확인서는 협력사 확인서 요청 > 고객사 원산지 판정 > 확인서 발급 > 승인 단계로 진행되며, 요청과 승인 단계에서 협력사 담당자와 내부 담당자에게 사전에 지정한 내용으로 알림 메일을 발송할 수 있습니다.

A modal window titled '사급 확인서' (Supplier Confirmation Certificate) is open, showing the details of a confirmation certificate. It includes tabs for '승인메일' (Approval Email) and '요청메일' (Request Email). The '요청메일' (Request Email) tab is active, displaying the email content:

메일 제목 {0}에서 사급 확인서 발급처리가 완료되었습니다.

메일내용 작성

안녕하세요, {1}님

귀사에서 구매하는 유상사급 품목에 대한 원산지 포괄 확인서 발급이 완료되었습니다.

아래와 같은 절차로 원산지 포괄 확인서를 내려받으시기 바랍니다.

1. FTA 협력사 포탈 사이트로 접속하세요. (15)
2. 사용자 로그인의 인증을 통해 메인화면으로 이동합니다.
3. 좌측 메뉴에서 [사급 확인서 > 사급확인서 발급] 메뉴로 이동합니다.
4. 거래일 및 진행상태를 승인으로 설정하여 조회합니다.
5. 조회된 결과에서 발급할 품목을 체크한 후 출력을 클릭하면 원산지 확인서를 내려받을 수 있습니다.

본 메일은 시스템에서 자동 발송되는 메일입니다.

COPYRIGHT (c) {0} ALL RIGHT RESERVED. TEL:{2} FAX:{3} email:{4}

미리보기 (샘플)

제목 : TOMS Korea에서 사급 확인서 발급처리가 완료되었습니다.

안녕하세요. 0000사업님

귀사에서 구매하는 유상사급 품목에 대한 원산지 포괄 확인서 발급이 완료되었습니다.

아래와 같은 절차로 원산지 포괄 확인서를 내려받으시기 바랍니다.

1. FTA 협력사 포탈 사이트로 접속하세요. (http://www.tomsfta.com)
2. 사용자 로그인의 인증을 통해 메인화면으로 이동합니다.
3. 좌측 메뉴에서 [사급 확인서 > 사급확인서 발급] 메뉴로 이동합니다.
4. 거래일 및 진행상태를 승인으로 설정하여 조회합니다.
5. 조회된 결과에서 발급할 품목을 체크한 후 출력을 클릭하면 원산지 확인서를 내려받을 수 있습니다.

본 메일은 시스템에서 자동 발송되는 메일입니다.

COPYRIGHT (c) TOMS Korea ALL RIGHT RESERVED. TEL(00-000-0000) FAX(99-999-9999) email(test@daecna.com)

메일내용 작성 시 아래와 같은 특정 문자열을 적용하면, 메일발송 시 내용이 실제 값으로 변경됩니다. (미리보기 참고)

- {0} = 회사명회사명
- {1} = 협력사명협력사명
- {2} = 회사 전화번호
- {3} = 회사 팩스번호
- {4} = 회사 담당자 이메일
- {5} = 협력사 사이트 주소

◆ 납품처간 원산지 확인서 공유

2차 협력사간 동일 자재를 납품하는 경우, 협력사간 원산지 확인서 정보를 공유할 수 있습니다.

Search/Filter Panel:

- 고객사: @서면인덱스
- 납품처: [Search]
- FTA 협정: 전체
- 확인서 제출년도: 2019
- 구분 목록: 20001-A001, 81170-7A101D
- 종목 코드: 1, 2, 81170-7A101D

Table: 납품처 원산지 확인서 목록

번호	납품처명	원산지증명번호	포괄시작일자	포괄연료일자	종목 코드	종목 명	HS코드	협정 코드	협정	결정기준
1		191106-000002	2019-01-01	2019-12-31		T-C D/(TEU)J71)	392112	PKRAP	한-APTA	B55
2		191106-000002	2019-01-01	2019-12-31		T-C D/(TEU)J71)	392112	PKRAS	한-아세안	CTH
3		191106-000002	2019-01-01	2019-12-31		T-C D/(TEU)J71)	392112	PKRAU	한-호주	CTSH
4		191106-000002	2019-01-01	2019-12-31		T-C D/(TEU)J71)	392112	PKPCA	한-캐나다	CTH
5		191106-000002	2019-01-01	2019-12-31		T-C D/(TEU)J71)	392112	PKRCE	한-중미	CTSH
6		191106-000002	2019-01-01	2019-12-31		T-C D/(TEU)J71)	392112	PKRCL	한-칠레	CTH
7		191106-000002	2019-01-01	2019-12-31		T-C D/(TEU)J71)	392112	PKRCN	한-중국	CTH
8		191106-000002	2019-01-01	2019-12-31		T-C D/(TEU)J71)	392112	PKRCO	한-콜롬비아	CTH
9		191106-000002	2019-01-01	2019-12-31		T-C D/(TEU)J71)	392112	PKREF	한-EFTA	CTH
10		191106-000002	2019-01-01	2019-12-31		T-C D/(TEU)J71)	392112	PKREU	한-EU	CTH
11		191106-000002	2019-01-01	2019-12-31		T-C D/(TEU)J71)	392112	PKRIN	한-인도	CTSH+BD35
12		191106-000002	2019-01-01	2019-12-31		T-C D/(TEU)J71)	392112	PKRIZ	한-뉴질랜드	CTH
13		191106-000002	2019-01-01	2019-12-31		T-C D/(TEU)J71)	392112	PKRPE	한-페루	CTH
14		191106-000002	2019-01-01	2019-12-31		T-C D/(TEU)J71)	392112	PKRSG	한-싱가포르	CTH+BD45
15		191106-000002	2019-01-01	2019-12-31		T-C D/(TEU)J71)	392112	PKRTR	한-터키	CTH
16		191106-000002	2019-01-01	2019-12-31		T-C D/(TEU)J71)	392112	PKRUS	한-미국	CTH
17		191106-000002	2019-01-01	2019-12-31		T-C D/(TEU)J71)	392112	PKRWV	한-베트남	CTH
18		191106-000002	2019-01-01	2019-12-31		EG D/R(EUN)2)R47)	392112	PKRAP	한-APTA	B55
19		191106-000002	2019-01-01	2019-12-31		EG D/R(EUN)2)R47)	392112	PKRAS	한-아세안	CTH
20		191106-000002	2019-01-01	2019-12-31		EG D/R(EUN)2)R47)	392112	PKRAU	한-호주	CTSH
21		191106-000002	2019-01-01	2019-12-31		EG D/R(EUN)2)R47)	392112	PKPCA	한-캐나다	CTH
22		191106-000002	2019-01-01	2019-12-31		EG D/R(EUN)2)R47)	392112	PKRCE	한-중미	CTSH
23		191106-000002	2019-01-01	2019-12-31		EG D/R(EUN)2)R47)	392112	PKRCL	한-칠레	CTH
24		191106-000002	2019-01-01	2019-12-31		EG D/R(EUN)2)R47)	392112	PKRCN	한-중국	CTH
25		191106-000002	2019-01-01	2019-12-31		EG D/R(EUN)2)R47)	392112	PKRCO	한-콜롬비아	CTH
26		191106-000002	2019-01-01	2019-12-31		EG D/R(EUN)2)R47)	392112	PKREF	한-EFTA	CTH
27		191106-000002	2019-01-01	2019-12-31		EG D/R(EUN)2)R47)	392112	PKREU	한-EU	CTH
28		191106-000002	2019-01-01	2019-12-31		EG D/R(EUN)2)R47)	392112	PKRIN	한-인도	CTSH+BD35

◆ 수입 원산지 증명서 등록

FTA 담당자는 수입 자재에 대해서 수입 국가와 체결된 협정에 따라 개별 또는 일괄 원산지 증명서를 등록할 수 있습니다.

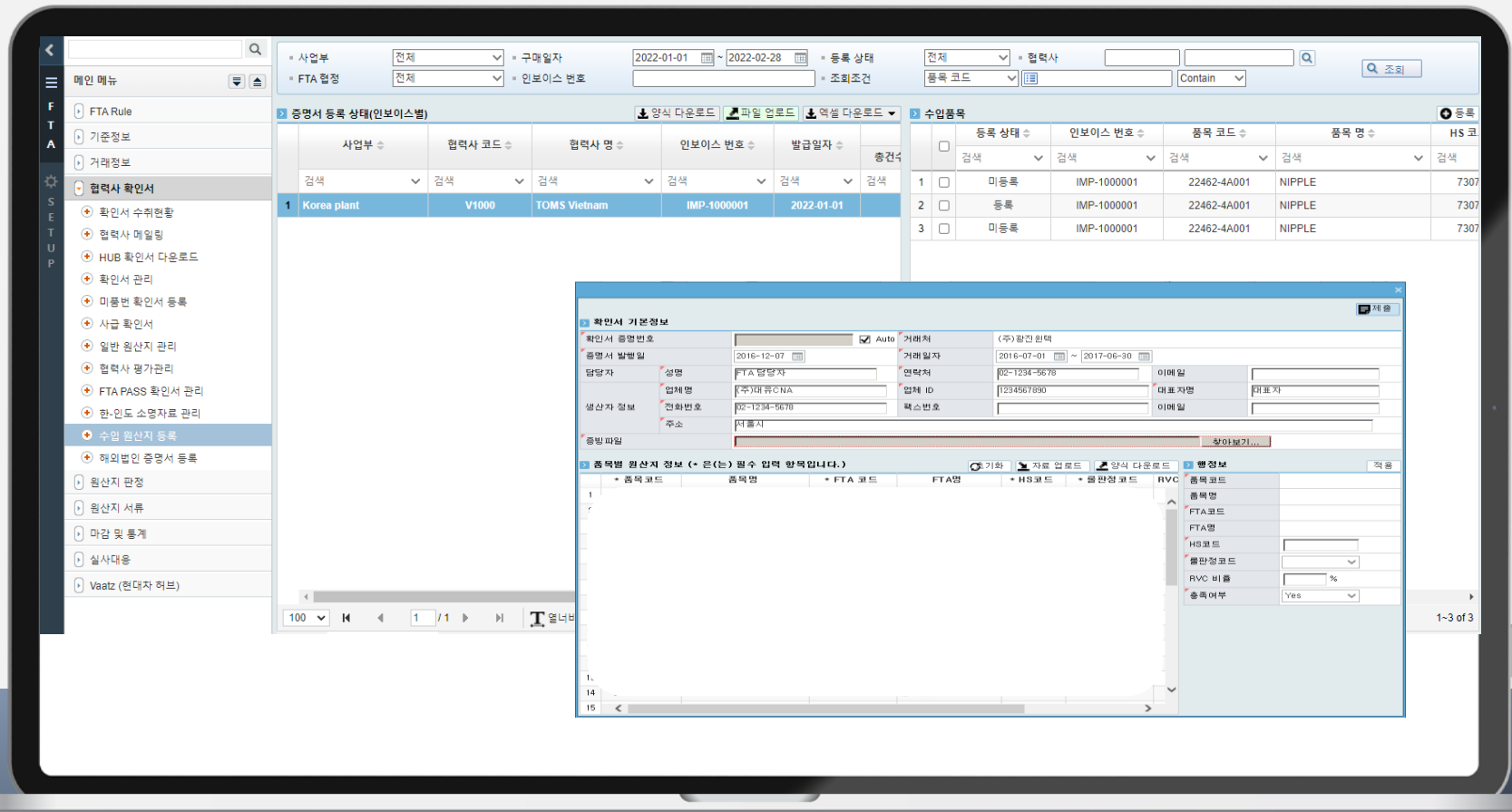

◆ 협력사 원산지 확인서 요청 메일

협력사에서 미등록한 품목에 대해 등록요청 메일을 발송할 수 있습니다. 메일발송 시 특정 기간동안 예약메일을 발송하는 기능을 통해 보다 쉽게 요청할 수 있습니다.

종류	원산지코드	협력사명	원산지누락건수	담당자명	담당자 이메일	핸드폰번호	메일발송일자
1	건체	(주)...	1	김...		05	2019-03-28 09:19:42
2	건체	...	1	김...			
3	건체	...	1	김...			
4	건체	...	1	김...			
5	건체	...	1	김...			
6	건체	...	1	김...			
7	건체	...	1	김...			
8	건체	...	1	김...			
9	건체	...	1	김...			
10	건체	...	1	김...			
11	건체	...	1	김...			
12	건체	...	1	김...			
13	건체	...	1	김...			
14	건체	...	1	김...			
15	건체	...	1	김...			
16	건체	...	1	김...			

품목 코드	품목명	증명서 유형	FTA 그룹
1	HDL ASSY-DR I/S, LH	포괄	한국FTA
2	HDL ASSY-DR I/S, RH	포괄	한국FTA
3	HDL ASSY-INSIDE, LH	포괄	한국FTA
4	HDL ASSY-INSIDE, LH	포괄	한국FTA
5	HDL ASSY-INSIDE, RH	포괄	한국FTA
6	HDL ASSY-INSIDE, RH	포괄	한국FTA

◆ 협력사 점검 및 평가

협력사의 자율점검을 통해 평가와 등급을 관리할 수 있는 기능을 제공합니다. 협력사의 평가내용과 등급은 고객사에서 지정이 가능하며 조사시기를 설정할 수 있습니다.(자율점검, 서면심사, 현장심사를 모두 지원합니다.)

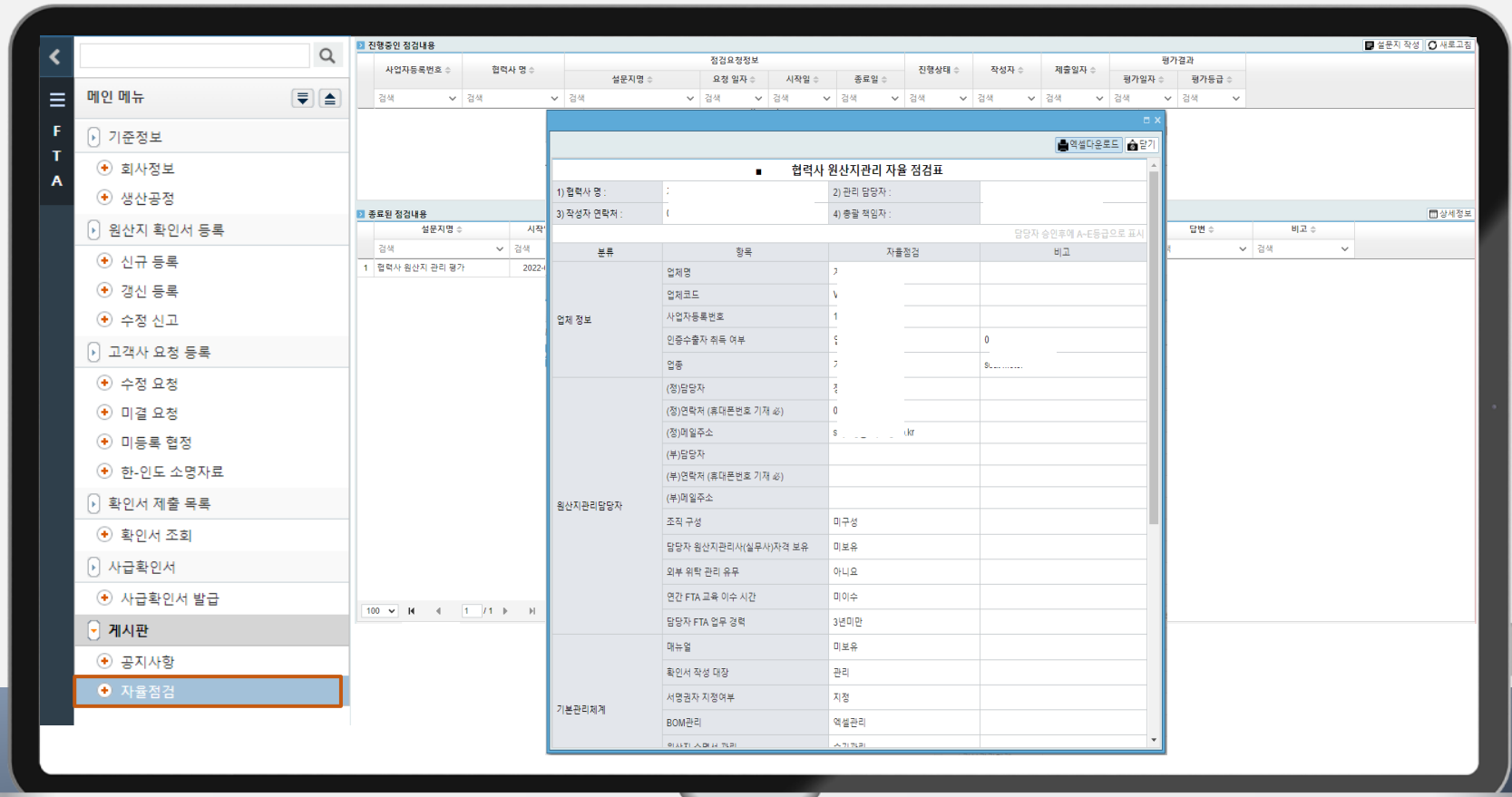

03

원산지 판정 기능

- ◆ 원산지 판정결과 추적과 분석
- ◆ 다중 HS코드 원산지 판정
- ◆ RCEP 원산지 판정

◆ 원산지 판정결과 추적과 분석

원산지 판정 관리에서 결과에 대한 다양한 레포트를 엑셀로 내려받을 수 있으며, 원산지 지위에 대한 추적이 가능합니다. 추적은 원산지 판정결과 > 생산정보 > 품목단가 정보 > 구매정보 > 불충족 사유 분석을 지원합니다.

입점코드	입점명	HS 코드	EXW 금액	FOB 금액	순환가	총합	역내	역외	
1	PKIAP	한-APTA	870829	5,181,2600	5,287	0	7,882,8596	0	7,882,8596
2	PKRAS	한-미세안	870829	5,181,2600	5,287	0	7,882,8596	0	7,882,8596
3	PKRAU	한-호주					7,882,8596	0	7,882,8596
4	PKRAU	한-호주					7,882,8596	0	7,882,8596
5	PKRCA	한-캐나다							
6	PKRCL	한-칠레							

사유코드	사유명	직할여부	분석내용
R01	주요 원자재 수입산	0	국내에서 직접 조달된 원자재만 투입됨
R02	수입 상품	-	N/A
R03	단산	-	시스템으로 확인되지 않는 정보가 있음
R04	허위 협력사 원산지 확인서 역외산 중	0	해당 사항 없음
R05	허위 협력사 원산지 확인서 미접수	X	해당 사항 없음
R06	고객사 유상사입확인서 미접수	-	시스템으로 확인되지 않는 정보가 있음
R07	양산품 BOM 미확정	-	해당 사항 없음
R08	단가 미결정	-	해당 사항 없음

품목 코드	품목 명	HS 코드	금액	A.구성비 (재류비)	B.역내 비율	세변여부	미소기준	충족조건
1	SPFC590.1.0T.1 RAIL-ROOF FR LWR	720917	4,422,1716	56.10%	0%	-		52%

다중 HS코드 원산지 판정

고객사 요청에 의해 여러 HS코드를 작용하여 원산지 판정을 할 수 있는 기능을 지원합니다. 이를 위해 고객사 품목에 해당 고객사, 판매물품코드, FTA 협정코드, HS코드를 관리하고 협력사 원산지 확인서를 수취하여 원산지 판정에 적용합니다.

확인서 요청 목록 (HS코드 변경)				고객사 요청 정보				
요청일자	요청타입	처리상태	요청 고객사 코드	요청 고객사명	HS코드	협정코드	협정명	협력사 코드
2018-05-18	고객사 요청에 대한 HS코드 변경 요청	요청	HDM406	현대모비스(주)	870890	PKREU	한-EU	#0389
2018-01-21	고객사 요청에 대한 HS코드 변경 요청	완료	HDM406	현대모비스(주)	870890	PKRCO	한-콜롬비아	#0389
2018-01-21								#0389
2018-01-11								#0389
2018-01-11								#0389

고객사 요청 정보			
요청 타입	고객사 요청에 대한 HS코드 변경 요청		
요청 고객사	DH860 / 동해금속(주)	고객사 품목코드	2186158500
협정	한-콜롬비아	고객 HS코드	830120

협력사 원산지 확인서 요청 정보			
포괄기간	~ 2017-12-31	증명서 유형	포괄
협력사 구매 품목	21861-58500P, 21861-58500P		
협력사	#0389 / 대창정공		
요청 내용	TEST		

RCEP 원산지 판정

RCEP 원산지 판정은 PSR 이외에 PE(역내완전생산), CR(화학반응) 판정을 수행하며, 회원국가별 핵심민감품목의 DV비율, 관세차별에 따라 최종 수출국가를 결정해야 합니다.

- 요청일자 (Request Date):** 2016-11-07 ~ 2018-11-10
- 처리상태 (Status):** 전체 (All)
- 협력사 (Partner):** JAPANTECH
- 요청유형 (Request Type):** 전체 (All)
- 조회조건 (Search Condition):** 품목 코드 (Product Code) containing 'Contain'

The central table displays the origin determination results for various items:

구분 (Category)	품목명 (Product Name)	종류 (Type)	원산지 (Origin)	합계 (Total)	비율 (Ratio)
1	15732-35001 CAP SEALING	중국	대한민국	120	120 Kg
2	22462-4A001 NIPPLE	중국	일본	380	380 Kg
3	25600-2CC00 PULLEY ASSY TENSION	중국	중국	3,950	3,950 Kg
4	39220-2C100 SENSOR WATER TEMP & GAU	폴란드	바르나	2,920	0 Kg
합계 (Total)				7,370	4,450

Additional summary data shown in the interface:

- 원산지 판정 정보 (Origin Determination Info):**
 - 합정 (Agreement): RCEP
 - 판정기준 (Criteria): CTH
 - 중국어부 (Language): 중국 (China)
 - 상태 (Status): 판정완료 (Completed)
- 생산 정보 (Production Info):**
 - 제품 (Product): 25600-2CC51 / 25600-2CC50P
 - 구성품 (Component): 25600-2CC50P
 - 플랜트 (Plant): Korea plant
 - 생산일자 (Production Date): 202201
- 구매 및 원산지 정보 (Purchase & Origin Info):**
 - 구매건수 (Purchase Count): 4
 - 수입비율 (Import Ratio): 25%
 - 확인서 수취 건수 (Certificate Receipt Count): 414
 - 수취비율 (Receipt Ratio): 100%
- 원산지 국가 (RCEP) (Origin Country (RCEP)):**
 - 원산지 국가 (Origin Country): 중국 (China)
 - 핵심품목 (Key Product): 대상 (Target)
 - DV비율 (DV Ratio): 9.33%

04

보고서 및 원산지 서류 발급

- ◆ 원산지 포괄 확인서 발급
- ◆ 원산지 증명서 자율/기관 발급
- ◆ CEPA Form-I 발급
- ◆ FTA 관세 절감 보고서
- ◆ 해외법인 납부관세 보고서

◆ 원산지 포괄 확인서 발급

내수판매인 경우 고객사에 최대 1년의 포괄기간으로 원산지 포괄 확인서를 발급할 수 있으며, 발급된 원산지 확인서의 원산지를 증빙할 수 있는 자료를 출력할 수 있습니다.

- 메인 메뉴 (Main Menu):** Includes FTA Rule, 기본정보, 거래정보, 협력사 확인서, 원산지 판정, 원산지 서류, 원산지 포괄 확인서 (highlighted), 수출용 원산지 증명서, 원산지 확인서 수정발급, 미정산 확인서 발급, 원산지 확인서(증명서) 발급현황, 서명카드관리, 마감 및 통계, 실사대응, Vaatz (현대차 허브), and 운영관리.
- 확인서 기본정보 (Declaration Basic Info):**
 - 확인서 증명번호: E-20161018-0003
 - 증명서 발행일: 2016-10-18
 - 담당자 서명: 서명권자 (선택), 연락처 (연락처)
 - 발급사유: TEST
- 수출자 (Supplier):**
 - 상호: [Blank]
 - 전화번호: [Blank]
 - 주소: [Blank]
- 공급업체 원산지 정보 (Supplier Origin Info):**
 - 종목코드: [Blank]
 - 종목명: [Blank]
- 실사자료 목록 (Inspection Data List):**

문서명
1. 확인서 작성대장
2. 서명카드
3. 소요부품 명세서
4. 원가산출 내역서
- 원산지 문서 목록 (Origin Document List):**
 - 원산지 포괄 확인서
 - 원산지 소명서(한글)
 - 원산지 소명서(영어)
- 원산지 증명서 (Declaration Form):**

■ 자유무역협정의 이행을 위한 관세법의 특례에 관한 법률 시행규칙 [별지 제2호서식] <개정 2014.3.14>

원산지(포괄)확인서(Declaration of Origin)

발급번호(Reference No.): TOMS-20181012-0001

※ 뒤쪽의 작성방법을 읽고 작성하여 주시기 바랍니다. []에는 해당되는 곳에 V표시를 합니다. (발급)

1. 공급하는 자 (Supplier)	2. 공급받는 자 (Supplier to)
상호(Company Name): TOMS Korea	상호(Company Name): [Blank]
대표자성명(Name of Representative): 김중현	대표자성명(Name of Representative): 양현성
주소(Address): 서울시 강남구 역삼동 120-12 전자우편주소(E-mail): tosmikorea@toms.com	주소(Address): 전남 장성군 삼서면 보성로 109 전자우편주소(E-mail): fta@hyundai.com
사업자등록번호(Business Number): 000-00-00000	사업자등록번호(Business Number): [Blank]
전화번호(Tel. No.): 02-000-0000	전화번호(Tel. No.): 011-000-0000
팩스번호(Fax No.): 02-000-0000	팩스번호(Fax No.): [Blank]
인증수출자 인증번호(Customs Authorization No.): 000-00-00000	인증수출자 인증번호(Customs Authorization No.): [Blank]

공급물품명세서 (Good Statements)

3. 연번 (S/N)	4. 적용대상 협정 (Applicable FTA)	5. 품목번호 (HS 6단위) (HS Code (6-digit))	6. 품명·규격 (Description - Specification of Goods(s))	7. 원산지 결정기준 (Origin Criterion)	8. 원산지결정 기준 충족여부 (Fulfillment of Origin Criterion) (충족 (Y) / 미충족 (N))	9. 원산지 (Country of Origin)	10. 원산지포괄확인기간 (Blanket period (YYYY/MM/DD - YYYY/MM/DD))	
1	한-APTA	720827	SAPH440-P_2.6T_85 / ROOF CARRIER MTG BRKT FR LH	B55	[V]	[]	KR	2017/04/01-2018/03/31
2	한-아세안	720827	SAPH440-P_2.6T_85 / ROOF CARRIER MTG BRKT FR LH	CTH	[V]	[]	KR	2017/04/01-2018/03/31
3	한-호주	720827	SAPH440-P_2.6T_85 / ROOF CARRIER MTG BRKT FR LH	CTH	[V]	[]	KR	2017/04/01-2018/03/31

◆ 원산지 증명서 자율/기관 발급

직수출 판매인 경우 최종 목적지가 자율발급 협정이 맺어진 국가인 시스템에서 원산지 증명서를 발급할 수 있으며, 발급된 원산지 확인서의 원산지를 증빙할 수 있는 자료를 출력할 수 있습니다. 또한, 관세청 기관발급을 지원합니다.

메인 메뉴

- FTA Rule
- 기준정보
- 거래정보
- 협력사 확인서
- 원산지 판정
- 원산지 서류**
 - 원산지 포괄 확인서
 - 수출용 원산지 증명서**
 - 원산지 확인서 수정발급
 - 미정산 확인서 발급
 - 원산지 확인서(증명서) 발급현황
 - 서명카드관리
- 마감 및 통계
- 실사대응
- Vaatz (현대차 허브)
- 운영관리

자율발급 기관발급

원산지 증명서 검색

발급유형: 자율발급 | 발행일자: 20181019

수출 연보이스 목록

판매 사업부	연보이스 번호	매출 일자	고객사 코드	고객사명	도착 국가	협정코드	협정명	발급유형	포괄발행	기발급 증명번호
1	출산공장 E_10000_10									
2	출산공장 E_10001_10									
3	출산공장 E_1001_001									
4	출산공장 E_1001_002									
5	출산공장 E_11000_001									
6	출산공장 E_12000_001									
7	출산공장 E_2001_001									
8	출산공장 E_2001_002									
9	출산공장 E_3000_0001									
10	출산공장 E_3000_0002									
11	출산공장 E_5000_001									
12	출산공장 E_6000_001									
13	출산공장 E_6000_002									
14	출산공장 E_6000_003									
15	출산공장 E_7000_001									
16	출산공장 E_7000_002									
17	출산공장 E_7000_004									
18	출산공장 E_8000_001									
19	출산공장 E_9000_001									

증명번호 TOMS-20181019-0001

발급유형 자율발급

발행일자 20181019

원산지 문서 목록

- 원산지 증명서(호주)
- 생산자 목록
- 원산지 소명서(한글)
- 원산지 소명서(영어)

실사자료 목록

문서명
1 증명서 작성대장
2 서명카드
3 매출원장
4 FTA BOM
5 수출원장
6 구매원장
7 협력사 원산지 확인서
8 소요부품 명세서
9 원가산출 내역서

Korea-Australia Free Trade Agreement Certificate of Origin

1. Issuing Number: TOMS-20181019-0001

2. Exporter- Name and content details:

Toms Korea
korea
Tel: 000-00-00000 FAX: 000-00-00000
Mail: kjb@toms.com

3. Blanket Period for multiple shipments:

From: (DD/MM/YYYY) 30/04/2017 To: (DD/MM/YYYY) 31/03/2018

4. Producer- Name and contact details (optional field):

Toms Korea
korea
Tel: 000-00-00000 FAX: 000-00-00000
Mail: kjb@toms.com

5. Importer- Name and contact details (optional field):

Australia Corporation
Australia Corporation
Tel: 061-394-9620 FAX: 061-394-9621
Mail: fa@hyundai.com

6. Description of goods (including quantity, invoice number or other unique reference number where appropriate):

Goods Description	7. Harmonized System code (six digits)	8. Preference criterion
BRKT ASSY, LH (18 EA, E_12000_001)	830230	PSR
BRKT ASSY, RH (801 EA, E_12000_001)	830230	PSR
PNL ASSY-COWL&DASH COMPL (1136 EA, E_12000_001)	870829	PSR
PNL ASSY-COWL&DASH COMPL (291 EA, E_12000_001)	870829	PSR
PNL ASSY-COWL&DASH COMPL (184 EA, E_12000_001)	870829	PSR

◆ CEPA Form-I 발급

20년9월21일부로 발효된 한-인도 Form I 문서가 시스템에서 자동 생성하고 발급됩니다. 또한, 최종 생산자가 공급업체인 경우에는 협력사 포탈에서 Form I 자료를 수취하는 기능이 제공됩니다.

- 발급 대상 품목 (Issuance Target Item):** Includes fields for '품명번호' (TOMS-20200925-0002) and '원산지' (Origin).
- Section III-A:** Contains '품목코드' (EPROC1 > EPROC2), '생산과정 설명' (Production process description), 'HS 코드' (87082900), and '원산지 결정기준' (RVC: Regional material value on FCTH: Change in Tariff Head).
- Section III-B:** A table listing materials with columns for '원재료 코드' (Raw material code), '원재료 명' (Raw material name), and '적용여부 (Ye)' (Application status).
- Further details:** A section with questions in Korean and English regarding de minimis provisions, accumulation/cumulation, and additional criteria.

원재료 코드	원재료 명	적용여부 (Ye)
1	30 BF	
2	30 PA	
3	30 BF	
4	30 BF	PEDAL
5	30 BF	H PEDAL
6	30 MI	DE LH
7	30 MI	DE RH
8	31 MI	SIDE, LH
9	30 MI	SIDE, RH
10	30 MI	LHD

Question	Yes/No	Additional Info
a. Is the de minimis provision used to determine whether the good subject to this request qualifies as an originating good?	o Yes o No ✓	
b. Is the accumulation/cumulation provision applied to determine whether the good subject to this request qualifies as an originating good?	o Yes o No ✓	
c. Has any other additional criteria such as indirect/neutral materials, packing materials, etc. used in ascertaining whether the good qualifies as an originating good.	o Yes o No ✓	
d. Is the originating criteria based on value content?	o Yes ✓ o No	0006 (U)P/L ASSY-COWL&DASH COMPL value USD 77.75, Overhead Cost USD -31.51 etc
e. Has CTC rule been applied for meeting originating criteria?	o Yes ✓ o No	Next Page
f. Has process rule been applied in ascertaining origin of good subject to this request?	o Yes o No ✓	
g. Has the CoO been issued	o Yes o No ✓	

◆ FTA 관세 절감 보고서

직수출 판매되는 품목의 HS코드에 대해 일반 세율과 FTA 협정문에 정의된 세율을 관리할 수 있습니다.
또한, FTA 세율이 등록되면 직수출에 대한 관세 절감액을 Reporting한 결과를 확인할 수 있습니다.

HS코드	협정명	협정국가	협정국가 HS코드	일반세율(%)	협정세율(%)	세율유형	적용 시작일자	적용 종료일자	적용여부
870829	PKREU	한-EU	프랑스	870829	5	3 단계적 철폐	2017-01-01	2017-12-31	예
870829	PKRPR	한-필리핀	필리핀	870829	5	즉시 철폐	2017-01-01	2999-12-31	예

연월	절감액
2017-02	0
2017-03	0
2017-04	~5,000
2017-05	0
2017-06	0
2017-07	0
2017-08	0
2017-09	0
2017-10	0
2017-11	0
2017-12	0
2018-01	0

연월	절감액
2017-02	0
2017-03	0
2017-04	~6,000
2017-05	0
2017-06	0
2017-07	0
2017-08	0
2017-09	0
2017-10	0
2017-11	0
2017-12	0
2018-01	0

연월	수출액	국가명	협정코드	협정명	A.역대산세율	B.기준세율
2017-04	92,320	프랑스	PKREU	한-EU	100%	
2017-04	92,320	필리핀	PKRPR	한-필리핀	100%	
2017-04	92,320	미국	PKRUS	한-미국	100%	

◆ 해외법인 납부관세 보고서

해외법인 실제 관세 납부액과 HS코드를 등록하고 FTA Tariff정보를 등록하면 예상납부관세를 비교한 보고서를 출력할 수 있습니다. 초기 납부관세는 사전분석단계에 분석된 높은 세율이 적용됩니다.

해외법인 매출실적

No.	판매국가	수출자 HS코드	A. 수출액	통화	예상납부관세					
					B. 역내산 비율	C. 기준관세비율	D. 기준관세금액 A*(C/100)	E. 협정관세비율	F. 협정관세금액 A*(E/100)	G. 납부관세금액 (B+F)*(1-B)+D
1	중국	870829	1,263,2000	USD	100%	6%	37,8960	9%	56,8440	56,8
2	중국	870829	1,263,2000	USD	100%	6%	37,8960	9%	56,8440	56,8
3	중국	870829	1,729,6000	USD	100%	6%	51,8880	9%	77,8320	77,8
4	중국	870829	1,263,2000	USD	100%	6%	37,8960	9%	56,8440	56,8
5	중국	870829	1,263,2000	USD	100%	6%	37,8960	9%	56,8440	56,8
6	중국	842490	8,250	USD	100%	0%	0	0%	0	
7	중국	870829	5,058,5600	USD	100%	6%	151,7568	9%	227,6352	227,6
8	중국	870829	3,026,8000	USD	100%	6%	90,8040	9%	136,2060	136,2
9	중국	870829	3,891,6000	USD	100%	6%	116,7480	9%	175,1220	175,1
10	중국	870829	631,6000	USD	100%	6%	18,9480	9%	28,4220	28,4
11	중국	870829	631,6000	USD	100%	6%	18,9480	9%	28,4220	28,4
12	중국	870829	1,729,6000	USD	100%	6%	51,8880	9%	77,8320	77,8
13	중국	870829	2,594,4000	USD	100%	6%	77,8320	9%	116,7480	116,7
14	중국	852910	3,384	USD	100%	0%	0	7%	11,8440	11,8
15	중국	870829	864,8000	USD	100%	6%	25,9440	9%	38,9160	38,9
16	중국	870829	540,5000	USD	100%	6%	16,2150	9%	24,3225	24,3
17	중국	870829	1,297,2000	USD	100%	6%	38,9160	9%	58,3740	58,3
18	중국	870829	286,5200	USD	100%	6%	8,5956	9%	12,8934	12,8
19	중국	870829	853,9900	USD	100%	6%	25,6197	9%	38,4295	38,4
20	중국	870829	1,264,6400	USD	100%	6%	37,9332	9%	56,9088	56,9
21	중국	392690	6,500	USD	100%	10%	325	5%	162,5000	162,5
22										
			468,629,0400				17,904,6488		8,956,2699	8,956,2699

05

FTA 실사 및 평가 대응

- ◆ 협력사 평가 및 등급 관리
- ◆ 고객사 실사 설정
- ◆ 실사자료 출력

◆ 협력사 평가 및 등급 관리

협력사를 대상으로 자율 평가, 서면 실사, 방문 실사를 관리하고 등급을 관리할 수 있습니다.
(평가내용은 회사표준양식에 따라 설정이 가능합니다.)

평가 코드	평가명	평가 시작일	평가 종료일	실사타입	설문지명	평가자 (책임자)	평가대상 건수	요청건수	제출건수
1									
2		2019-06-11	2019-06-28	자율평가	2019년도-2분기평가-평가조	김정은-평가	5	2	0

사	점수	조정점수	최종 점수	평가등급
1	13	80	93	A
2	4.50	70	74	D

A. 협력사 점수	4.5	B. 조정점수(+/-)	70	최종 점수(A+B)	74
최종 평가등급	D	평가자 의견			

분류	항목	답변	비고	점수
1	업체 정보	인증수출자 취득 여부	업체별 취득	4.5/4.5
2		(정)담당자		0/1.5
3		(부)담당자		0/2
4		조직 구성		0/2
5		최종 담당자	담당자 원산지관리사(실무사)자격 보	
6		외부 위탁 관리 유무		0/4
7		연간 FTA 교육 이수 시간		0/3
8		담당자 FTA 업무 경력		0/2
9		매뉴얼		0/4
10		확인서 작성 대장		0/4
총합				4.5/100

◆ 고객사 실사 설정

국내 고객사의 실사요청 이력을 등록하고, 기 발급된 원산지 확인서 중 실사대상 품목을 지정할 수 있습니다. 해외 실사는 원산지 증명서 출력 화면에서 실사자료를 다운로드 할 수 있습니다.

- Left Sidebar:** Contains navigation options such as 'Main Menu', 'FTA Rule', '기준정보', '거래정보', '원산지 판정', '원산지 서류', '마감 및 통계', '시스템 관리', and '실사대상' (Investigation Target).
- Registration Form (실사등록):** Fields for '실사 코드' (Investigation Code), '실사 명' (Investigation Name), '고객사' (Customer), '기간' (Period), and '사유' (Reason).
- Registered List (실사 목록):** A table listing registered investigations with columns for '실사 코드', '실사 명', and '현' (Status).
- Target List (대상 목록):** A table listing items to be investigated with columns for '실사명', '고객사명', '증명번호', '발급일자', '품목 코드', and '품목 명'.
- Investigation Detail View (원산지확인서 발급정보):** A detailed view of an investigation showing '발급 일자' (Issuance Date), '조건검색' (Search Criteria), and a list of '원산지확인서 발급정보' (Investigation Item Details) with columns for '증명번호', '발급 일자', and '발급사유'.

실사자료 출력

실사에 필요한 데이터를 일괄적으로 출력할 수 있으며, 판정에 사용된 원산지 확인서를 일괄 출력 기능을 제공함으로써 사용자 편의성을 제공합니다. 21여종의 영문과 한글 보고서 출력을 지원합니다.

실사 목록

실사 명: 2019실사(시연용)
 고객사: 기아자동차(주)광주
 기간: 2019-01-09 ~ 2019-01-09
 사유:

문서 목록

문서명

- 원산지 포괄 확인서(한글)
- 원산지 소명서(영어)
- 원산지 포괄 확인서(영문)
- 원산지 소명서(한글)
- 확인서 작성대장
- 서명카드
- 매출원장
- FTA BOM
- 수불원장
- 구매원장
- 협력사 원산지 확인서(영어)
- 협력사 원산지 확인서(한글)
- 제조 공정도
- 자재 명세서
- 소요부품 명세서
- 원재료 내역서
- 국내제조(포괄)확인서

실사 보고서

사업부: 전체 | 증명번호: 전체

17 / 1

자유무역협정의 이행을 위한 관세법의 특례에 관한 법률 시행규칙 (별지 제5호서식)

원산지(포괄)확인서(Declaration of Origin)

※ 작성방법을 읽고 작성하여 주시기 바라며, []에는 해당되는 곳에 "X"를 기재합니다.

1. 발급번호(Reference No.) : 20190518SR250012

1. 상호(Company Name) TEST	사업자등록번호(Business Number) 4
2. 공급하는 자(Supplier) 대표자성명(Name of Representative) TEST	전화번호(Tel. No.) / 팩스번호(Fax. No.)
주소(Address) 서울시 성수공장	인증수출자 인증번호(Customs Authorization No.) 0
전자우편주소(E-mail) 0000@hyundai-partners.com	
3. 공급받는 자(Supplier to) 상호(Company Name) 현대자동차(주)	사업자등록번호(Business Number) 1
대표자성명(Name of Representative)	전화번호(Tel. No.) / 팩스번호(Fax. No.)
주소(Address) 서울특별시 서초구 인릉로 12,1층(양재동)	
전자우편주소(E-mail) fta@hyundai.com	

공급물품 명세서(Goods) Statements

4. 연번(S/N)	5. 지출유무(FTA Name of FTA)	6. 품목번호(HS No.)	7. 품명·규격(Description/Specification of Goods)	8. 수량·단위(Quantity & Unit)	9. 원산지 결정기준(Origin Criterion)	10. 원산지 결정기준 충족여부(Fulfillment of Origin Criterion)		11. 원산지(Country of Origin)	12. 원산지 공증 확인기간(년월일-년월일) (Serial period (YYYY/MM/DD))	13. 원산지 간이확인 물품 여부(Simple Declaration of Origin)
						충족(Y)	미충족(N)			
1		870829	67141A4000 RAIL ASSY-ROOF RR		BD50	[]	[X]	ZZ	2019/01/01-2019/12/31	[]

RCEP 원산지 국가 확인(Declaration of RCEP Country of Origin)

14. 공급물품 연번(S/N)	15. 국내 부가가치 20% 이상 발생 여부(Domestic Value Addition of 20%)		16. 최소공정 이외의 공정 국내 수행 여부(Processed Beyond Minimal Operations)	
	발생(Y)	미발생(N)	수행(Y)	미수행(N)

*자유무역협정의 이행을 위한 관세법의 특례에 관한 법률 시행규칙 제12조에 따라 위와 같이 원산지를 확인합니다.
 The undersigned hereby declares the origin of the good(s) in accordance with Article 12.1 of "Enforcement Rules of Act on Special Cases of the Customs Act for the Implementation of Free Trade Agreements."

67

06

외부 시스템 인터페이스

- ◆ TOMS HUB 연계
- ◆ 관세청 기관발급 연계
- ◆ 수출기업 FTA HUB 연계
- ◆ 국제원산지 정보원 FTA PASS 연계

TOMS HUB 인터페이스

TOMS Infra내에서는 회사간 거래관계를 인식하여 판매처에서 발급한 원산지 확인서가 구매처로 EDI 형태로 연계됩니다.

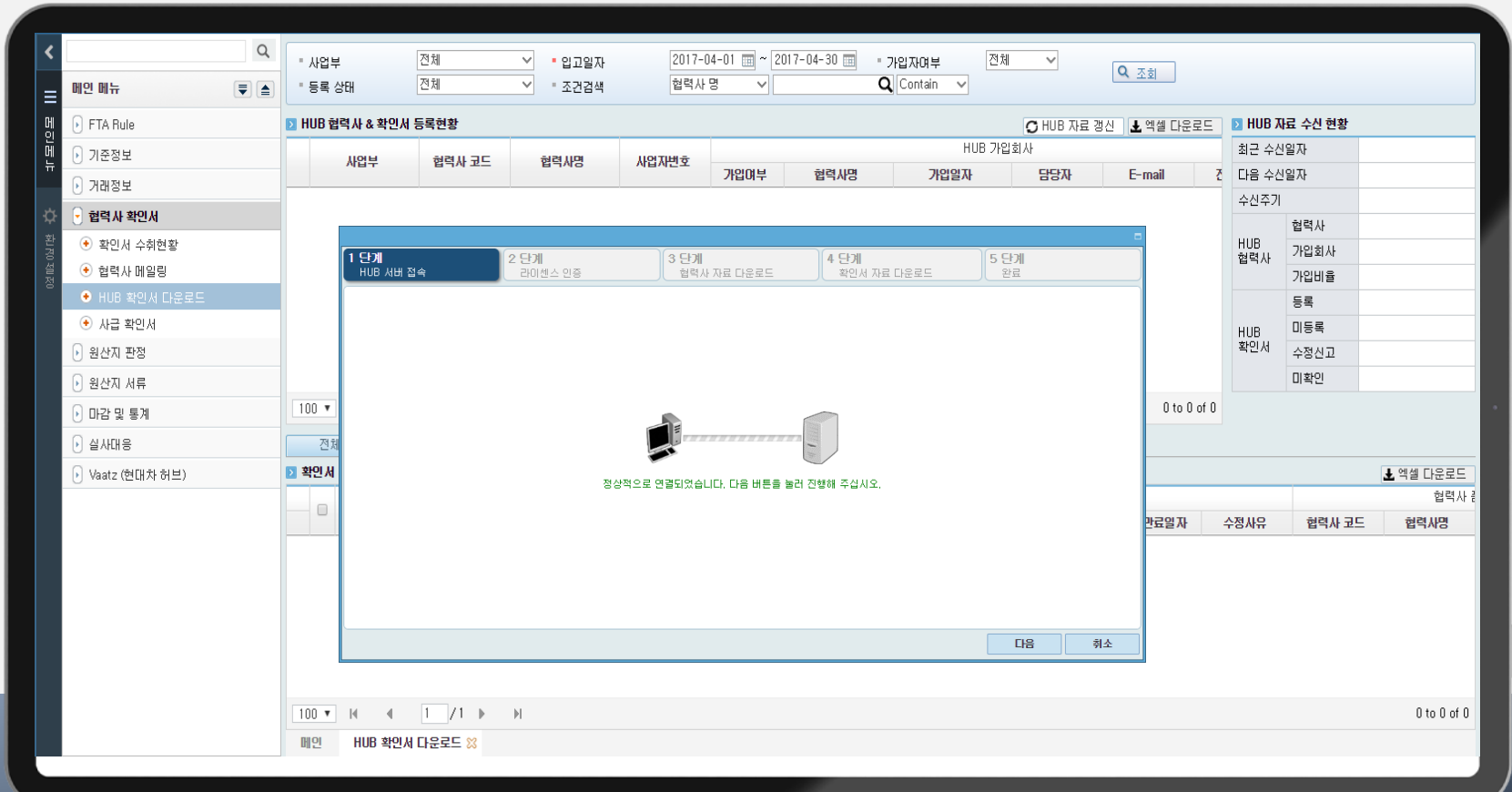

관세청 기관발급 연계

직수출 판매인 경우 최종 목적지가 기관발급 협정이 맺어진 국가인 경우 관세청을 통해 원산지 증명서를 발급할 수 있는 정보를 연계할 수 있고, 발급 시 증빙자료는 시스템내에 관리됩니다.

인증서가 없으면 경우 '찾아보기' 버튼을 이용하십시오. [찾아보기](#)

인증서 비밀번호:

저장매체에 인증서가 존재하지 않습니다.

Buttons: 확인 (OK), 취소 (Cancel), 인증서 보기 (View Certificate)

Copyright (C) 2007, DreamSecurity Co. Ltd, All rights

수출기업 FTA HUB 연계

국내 고객사에서 원산지 확인서를 수취할 목적으로 HUB를 구성하는 경우, 이를 지원할 수 있는 시스템 연계 기능을 지원합니다. 아래는 H/KMC 연계목적으로 구현된 화면 예시입니다.

Document Information Window:

작성사 정보		수신 정보		결과 수신 정보	
문서번호	문서명	수신자	수신자 ID	수신일자	수신시간
20181103PB300003	C/O 요청서	HUBSBC3	HUBSBC3	2018-11-03	
송신자	SEC3 / 현대자동차(주)	수신자	수신자 ID	수신일자	수신시간
88310S1030SST / FRAMEASSY-FRSEATB	협정	한-호주	가려져 있음	2018-11-02	

Document Processing Table:

문서타입	송신일자	송신시간	송신자	수신자	처리상태	수신문서타입	수신일자	수신시간
1 원산지 확인서(포괄)	2018-11-06	17:41:57	(주)K(해)시	현대자동차(주)	완료	결과 통보서	2018-11-06	17:42:15

Document Details Table:

문서번호	문서명	문서타입	문서번호	문서명	문서타입
20181103PB300003	원산지 확인서(포괄)	원산지 확인서	2018-11-06	원산지 확인서(포괄)	원산지 확인서
20181103PB300003	원산지 확인서(포괄)	원산지 확인서	2018-11-06	원산지 확인서(포괄)	원산지 확인서

◆ 국제원산지 정보원 FTA PASS 연계

FTA PASS에 가입된 업체간에 원산지 확인서를 주고 받을 수 있는 송/수신 기능을 수행할 수 있습니다. 협력사에 원산지 확인서를 요청한 내용은 FTA PASS 사이트를 통해 확인이 가능합니다.

